Nº 21- 395 PTAS.

OLÉ!

SUPER LOPEZ

EL TESORO DEL CIUACOATL

4327-0021 00021
8 420009 043273

EDICIONES B
GRUPO ZETA

JAN 1991

EL TESORO DEL CIUACOATL

ES MÁS FACIL QUE UN CAMELLO PASE POR EL OJO DE UN ALFILER QUE ENCONTRAR UN TESORO... ADEMÁS SALES EN EL GUINESS...

DIONISES

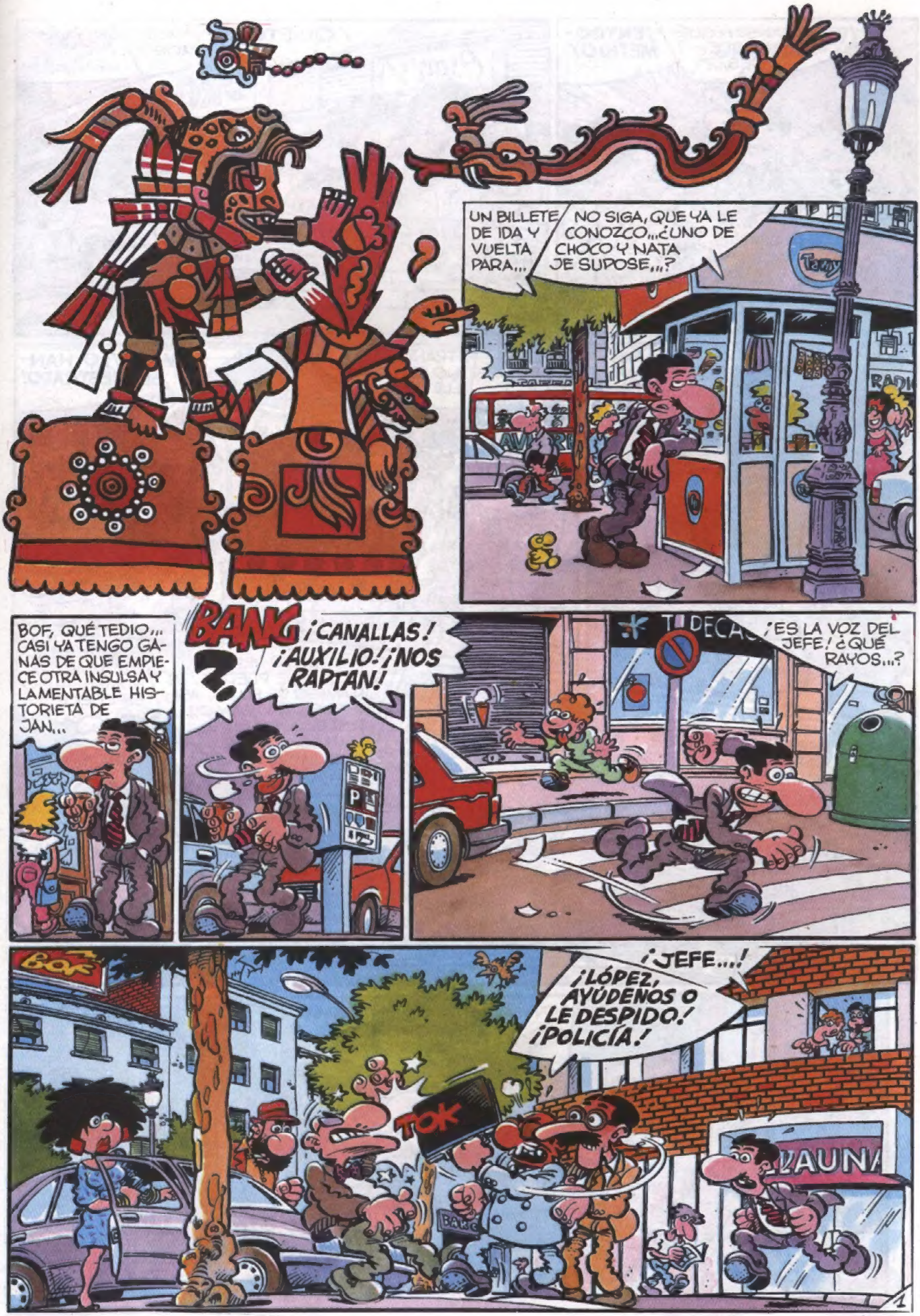
UN BILLETE DE IDA Y VUELTA PARA...
NO SIGA, QUE YA LE CONOZCO... ¿UNO DE CHOCO Y NATA JE SUPOSE...?
Tazzy
BOF, QUÉ TEDIO... CASI YA TENGO GANAS DE QUE EMPIECE OTRA INSULSA Y LAMENTABLE HISTORIETA DE JAN...
BANG
¡CANALLAS! ¡AUXILIO! ¡NOS RAPTAN!
¡ES LA VOZ DEL JEFE! ¿QUÉ RAYOS...?
BOF
TOK
BANG
¡JEFE...!
¡LÓPEZ, AYÚDENOS O LE DESPIDO! ¡POLICÍA!
LAUNA
1

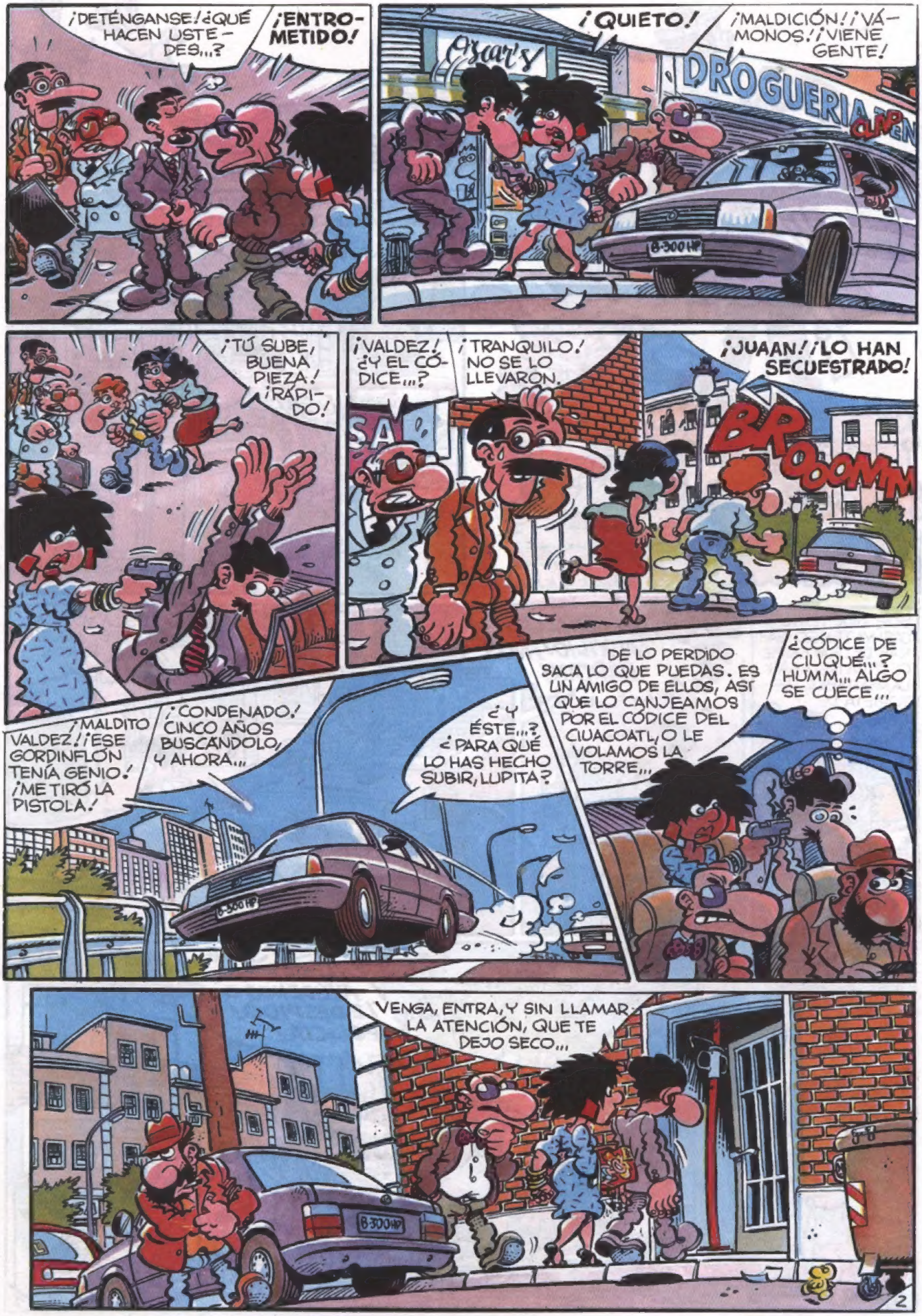
¡DETÉNGANSE! ¿QUÉ HACEN USTEDES...?
¡ENTROMETIDO!
¡QUIETO!
¡MALDICIÓN! ¡VÁMONOS! ¡VIENE GENTE!
Oscar's
DROGUERIA
8-300HP
¡TÚ SUBE, BUENA PIEZA! ¡RÁPIDO!
¡VALDEZ! ¿Y EL CÓDICE...?
¡TRANQUILO! NO SE LO LLEVARON.
¡JUAAN! ¡LO HAN SECUESTRADO!
BROOOMMM
¡MALDITO VALDEZ! ¡ESE GORDINFLÓN TENÍA GENIO! ¡ME TIRÓ LA PISTOLA!
¡CONDENADO! CINCO AÑOS BUSCÁNDOLO, Y AHORA...
¿Y ÉSTE...? ¿PARA QUÉ LO HAS HECHO SUBIR, LUPITA?
DE LO PERDIDO SACA LO QUE PUEDAS. ES UN AMIGO DE ELLOS, ASÍ QUE LO CANJEAMOS POR EL CÓDICE DEL CUACOATL, O LE VOLAMOS LA TORRE...
¿CÓDICE DE CIUQUÉ...? HUMM... ALGO SE CUECE...
VENGA, ENTRA, Y SIN LLAMAR LA ATENCIÓN, QUE TE DEJO SECO...
8-300HP
2

¿LUTRECIO VALDEZ...? ES EL ADMINISTRADOR DE LA EMPRESA...¿POR QUÉ...?
¿Y SABES ALGO DE UN CÓDICE MAYA...? LO BUSCAMOS...
TLAC TLAC TLAC TLAC
¿CÓDICE...? ¿CÓMO DICE...? ¿QUÉ DICE DE UN CÓDICE...?
GRRMBL...
¡OUCK!
CROK
ESTIMADO VALDEZ, COMO HABRÁ NOTADO, NOS LLEVAMOS CON NOSOTROS AL SEÑOR JUAN LÓPEZ, AL QUE PENSAMOS LIQUIDAR A MENOS QUE NOS HAGA ENTREGA DEL CÓDICE DEL CIUACOATL. ATENTAMENTE SUS AMIGOS, TATHERWOOD, LUPITA MALPICA Y MEMO DE LA VARA.
¡ESO DE AMIGOS...!
¡REPÍTELA! ¡Y PONLE TRAIDOR SABANDIJA, LADRÓN... Y ADEMÁS...!
BUENO, BUEEE...
¡BASTA, MEMO, NO TIENE IMPORTANCIA!
POR FIN PUEDO CAMBIARME A SUPERLÓPEZ... ME ESCAPARÉ ANTES DE QUE VUELVAN...
TL4C
...Y QUE NADA DE IR A LA POLICÍA, O COMO LE...
YA, YA...
TL4C TL4C TL4C TL4C
¡MALDICIÓN! ¡AHORRAOS LA CARTA! ¡EL PÁJARO VOLÓ!
¿CÓMO...? ¿POR DÓNDE...?
¡YA VOLVEMOS A ESTAR COMO ANTES!
BUENO, LO HEMOS BUSCADO CINCO AÑOS... ¡NO VAMOS A RAJARNOS AHORA! VIGILAREMOS LAS OFICINAS DE ESE PAZGUATO Y ESPERAREMOS LA OCASIÓN.
?
VALE, AHORA... HACER LAS MALETAS, QUE YA NO PODEMOS QUEDARNOS AQUÍ...¡ADEMÁS ESTO SE CAE!

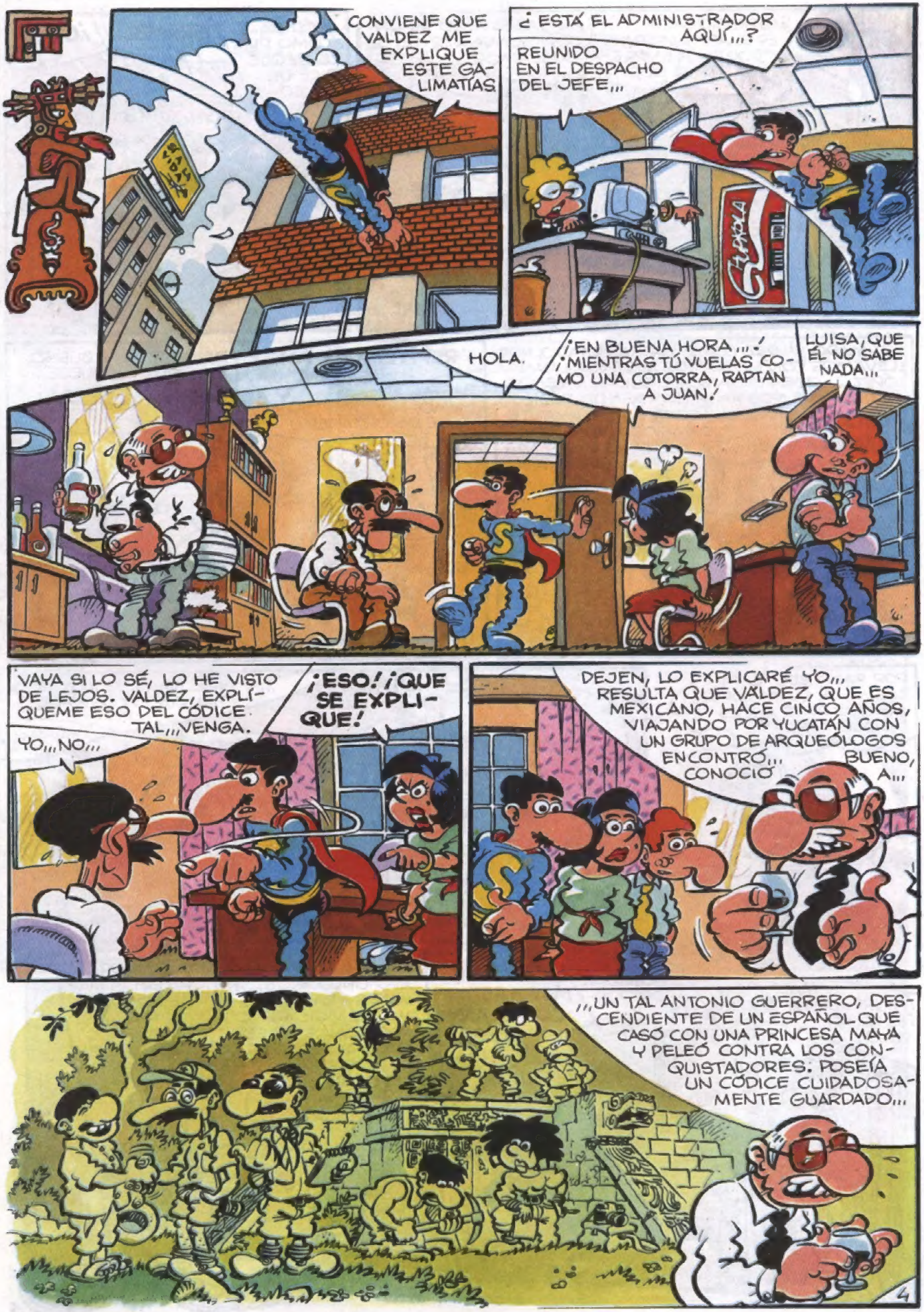
CONVIENE QUE VALDEZ ME EXPLIQUE ESTE GALIMATÍAS
¿ESTÁ EL ADMINISTRADOR AQUÍ...?
REUNIDO EN EL DESPACHO DEL JEFE...
HOLA.
¡EN BUENA HORA...! ¡MIENTRAS TÚ VUELAS COMO UNA COTORRA, RAPTAN A JUAN!
LUISA, QUE ÉL NO SABE NADA...
VAYA SI LO SÉ, LO HE VISTO DE LEJOS. VALDEZ, EXPLÍQUEME ESO DEL CÓDICE. TAL...VENGA.
¡ESO! ¡QUE SE EXPLIQUE!
YO...NO...
DEJEN, LO EXPLICARÉ YO... RESULTA QUE VALDEZ, QUE ES MEXICANO, HACE CINCO AÑOS, VIAJANDO POR YUCATÁN CON UN GRUPO DE ARQUEÓLOGOS ENCONTRÓ... CONOCIÓ BUENO, A...
...UN TAL ANTONIO GUERRERO, DESCENDIENTE DE UN ESPAÑOL QUE CASÓ CON UNA PRINCESA MAYA Y PELEÓ CONTRA LOS CONQUISTADORES. POSEÍA UN CÓDICE CUIDADOSAMENTE GUARDADO...
4

...TATHERWOOD Y VALDEZ DESCIFRARON EL CÓDICE, EN EL QUE SE MENCIONABA UN TESORO ALMACENADO POR EL TESORERO DE UN ALTO PERSONAJE MAYA EN PLENA GUERRA CONTRA LOS ESPAÑOLES...
TATHERWOOD, LUPITA MALPICA Y MEMO DE LA VARA DECIDIERON QUEDARSE CON TODO Y ACABARON CON ANTONIO GUERRERO. PERO VALDEZ, QUE NO ESTABA DE ACUERDO, HUYÓ CON EL CÓDICE...
ESTUVO TRABAJANDO AQUÍ TODOS ESTOS AÑOS, ESPERANDO SU OPORTUNIDAD, PERO LO ENCONTRARON Y FUERON A POR ÉL... CUANDO BAJAMOS A ALMORZAR...
Y USTED LO DEFENDIÓ A CARTERAZOS... NO SERÍA POR NADA, ¿EH...?
¡NO SEA CÍNICO!
BUENO, YO LE PROPUSE AL JEFE QUE FINANCIARÁ LA EXPEDICIÓN... COMO ADMINISTRADOR SÉ QUE LAS FINANZAS DE LA EMPRESA VAN MAL.
...Y NO LE VENDRÍAN MAL UNOS CHORROS DE ORO, CLARO...
LO QUE PUEDAN HALLAR PERTENECERÁ SIN DUDA AL GOBIERNO MEXICANO...
OH, ESO... MIRE, ESTOY SEGURO, EJEM, QUE UN PORCENTAJE DEL VALOR NOS CORRESPONDERÍA, CLARO...
BOOF... CON HACIENDA HEMOS TOPADO...
¡PERO...! ¿Y JUAN...? ¡HAN RAPTADO A JUAN Y USTEDES HABLANDO DE TESOROS MAYAS!
HUY.
5

CALMA... YA LO SOLTARÁN. LÓPEZ NO SABE NADA DE ESTO. NO TIENE QUE VER, NO LES SIRVE...
HUMM... HE DE PENSAR ALGO PARA ACTUAR SIN DESCUBRIR MI PERSONALIDAD SECRETA...
¡YA SÉ!
TSK...
NOSOTROS NOS VAMOS A MÉXICO, EN BUSCA DEL TESORO... ESTÁ DECIDIDO...
MIRE, VALDEZ, YO SU TESORO LO ENCUENTRO EN UN TRESTRISTES-TIGRES...
¡CLARO, Y JUAN A LA PORRA! ¡IRÉ A LA POLICIA!
¡LUISA, QUE YO ENCONTRÉ DONDE LLEVARON A JUAN...!
!
¿SÍIII...? ¡HABERLO DICHO!
RAAAC
¿DÓNDE ESTÁ...?
LEED ESTE PAPEL, ESTABA EN EL LUGAR...
¡OOOH!
¡CASCARAS!
A ESTAS HORAS YA NO LOS ENCONTRAREMOS, SE LO LLEVAN A MÉXICO Y...
¡HAY QUE SALVAR A JUAN!
SÍ, BUENO, MIRA LUISA, YA NOS OCUPAREMOS.
NO, SI YA ME OCUPO YO...
¡NO ME FÍO! ¡SÓLO PIENSAN EN EL TESORO! ¡IREMOS TODOS!
¡ESTÁ BIEN, ESTÁ BIEN...! ¡MIRE, LUISA, OCUPESE USTED DE LOS PASAJES DE AVIÓN. ¿QUIERE...?
¡YO TAMBIÉN LUISA!

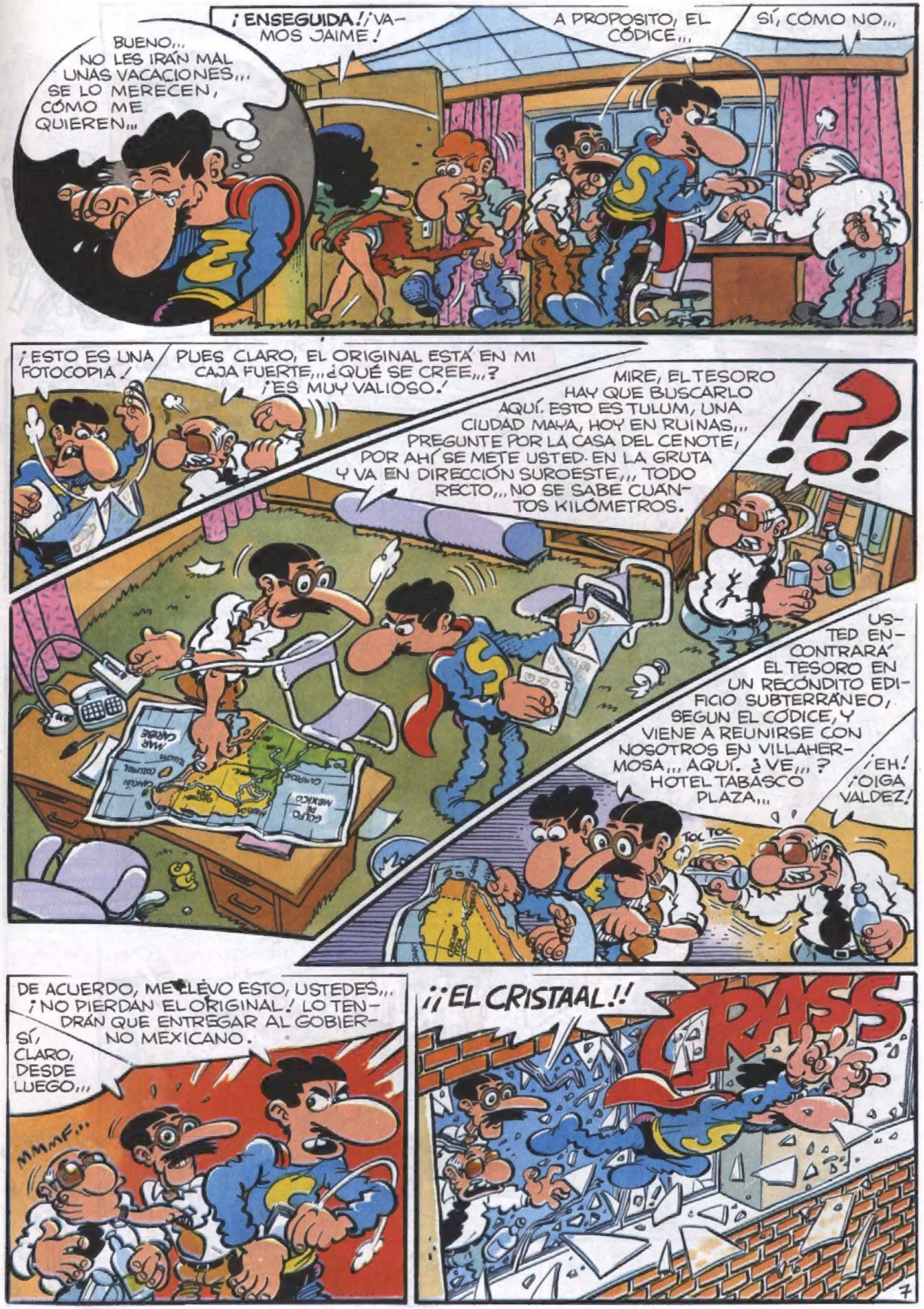
BUENO... NO LES IRÁN MAL UNAS VACACIONES... SE LO MERECEN, CÓMO ME QUIEREN...
¡ENSEGUIDA!¡VAMOS JAIME!
A PROPOSITO, EL CÓDICE...
SÍ, CÓMO NO...
¡ESTO ES UNA FOTOCOPIA!
PUES CLARO, EL ORIGINAL ESTÁ EN MI CAJA FUERTE...¿QUÉ SE CREE...? ¡ES MUY VALIOSO!
MIRE, EL TESORO HAY QUE BUSCARLO AQUÍ. ESTO ES TULUM, UNA CIUDAD MAYA, HOY EN RUINAS... PREGUNTE POR LA CASA DEL CENOTE, POR AHÍ SE METE USTED EN LA GRUTA Y VA EN DIRECCIÓN SUROESTE... TODO RECTO... NO SE SABE CUÁNTOS KILÓMETROS.
!?!
USTED ENCONTRARÁ EL TESORO EN UN RECÓNDITO EDIFICIO SUBTERRÁNEO, SEGUN EL CÓDICE, Y VIENE A REUNIRSE CON NOSOTROS EN VILLAHERMOSA... AQUÍ. ¿VE...? HOTEL TABASCO PLAZA...
¡EH! ¡OIGA VALDEZ!
TOC TOC
DE ACUERDO, ME LLEVO ESTO, USTEDES... ¡NO PIERDAN EL ORIGINAL! LO TENDRÁN QUE ENTREGAR AL GOBIERNO MEXICANO.
SÍ, CLARO, DESDE LUEGO...
MMMF...
¡¡EL CRISTAAL!!
CRASS
7

¡PERO VALDEZ! ¿QUÉ ES ESO DE LA GRUTA...?¡EL TESORO ES EN....!
CALLE, EL TESORO LO IREMOS A BUSCAR SOLOS, MIENTRAS ÉSE SE PASEA POR LAS GRUTAS DE YUCATÁN...
AH, BIEEN... BIEN... ¿Y LUISA, Y JAIME...?
TAMBIÉN SE LA PODEMOS JUGAR, USTED DÉJEME A MÍ...
AUNA
¡ESOS SINVERGÜENZAS, SÓLO PIENSAN EN SU TESORO MIENTRAS JUAN...!
HEY... BAJA LA VOZ, LUISA.
NO TE PREOCUPES, LO RESCATAREMOS, AHORA TENEMOS QUE COMPRAR ESOS PASAJES PARA MÉXICO.
MADRID, MÉXICO, LUEGO VILLAHERMOSA...
ANJA
PAF
...Y RESERVAR HABITACIONES EN EL HOTEL TABASCO PLAZA.
¡CUANDO ESTEMOS ALLÍ, ME PLANTO!
HOUCK
BIEN, ES CUESTIÓN DE IR A BUSCARLOS ALLÁ... ¡EN MÉXICO SERÁ MÁS FÁCIL!
¡Y ME PAGARÁS EL PUÑETE, BRUJA!
RATOS
VAMOS, VAMOS, TRANQUILA...
GMF...

ESTO DEBE SER TULUM...
¿LA CASA DEL CENOTE...? CÓMO NO... ESA MISMITA...
AH...
TIENE QUE SER AQUÍ...
VAYA... ESTÁ OSCURO, TENDRÉ QUE USAR MI SUPERVISTA ESPECIAL NOCTURNA...
¡EH.! ¡QUE EL LECTOR TAMBIÉN TIENE QUE VER ALGO...! ¡HA PAGADO...!
!
9

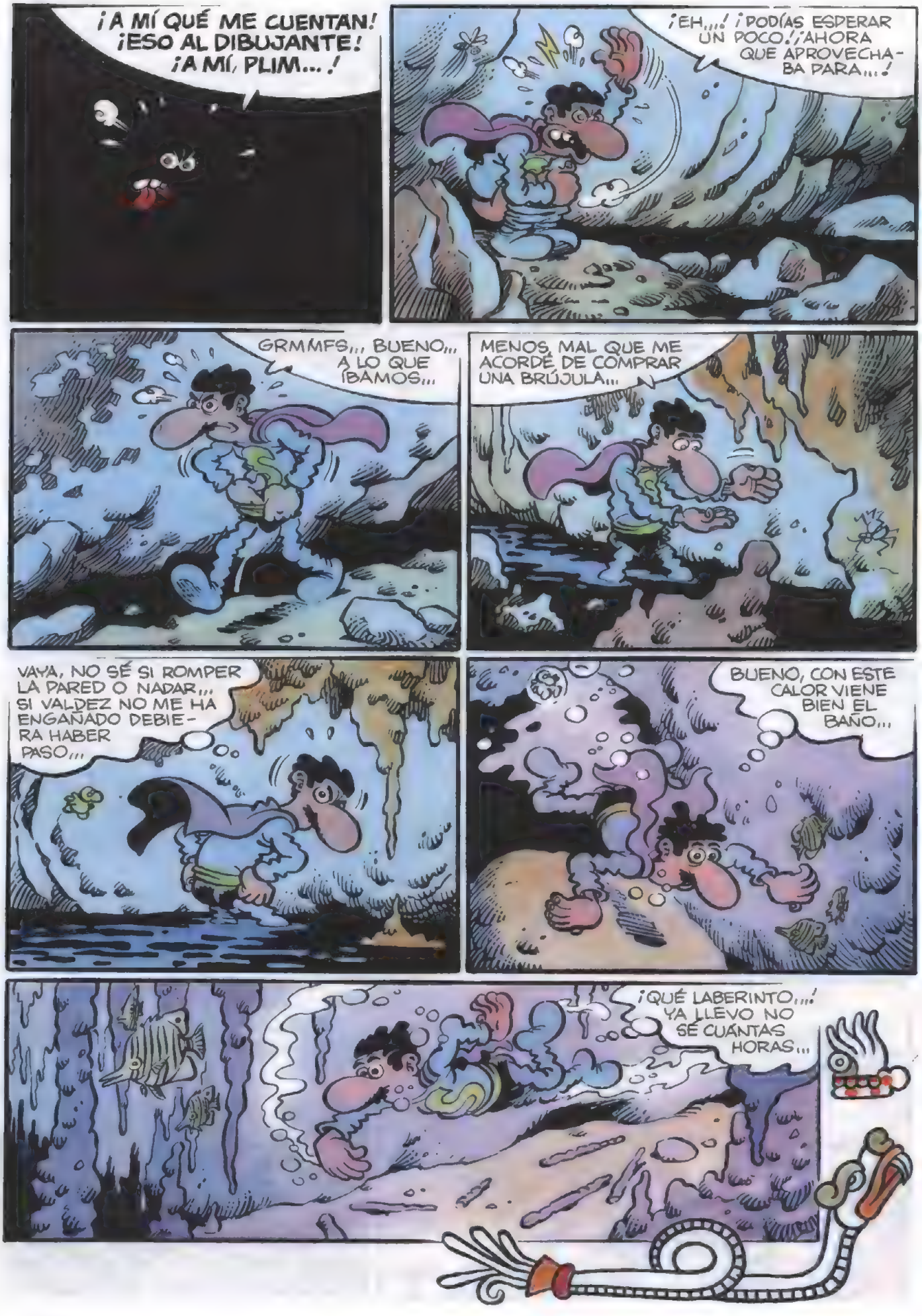
¡A MÍ QUÉ ME CUENTAN! ¡ESO AL DIBUJANTE! ¡A MÍ, PLIM...!
¡EH...! ¡PODÍAS ESPERAR UN POCO! ¡AHORA QUE APROVECHABA PARA...!
GRMMFS... BUENO... A LO QUE ¡BAMOS...
MENOS MAL QUE ME ACORDÉ DE COMPRAR UNA BRÚJULA...
VAYA, NO SÉ SI ROMPER LA PARED O NADAR... SI VALDEZ NO ME HA ENGAÑADO DEBIERA HABER PASO...
BUENO, CON ESTE CALOR VIENE BIEN EL BAÑO...
¡QUÉ LABERINTO...! YA LLEVO NO SÉ CUÁNTAS HORAS...

SERÁ CUESTIÓN DE POCOS DÍAS ENCONTRARLO...
SÍ,,, NECESITAREMOS UN JEEP QUIZÁ, O MEJOR UN CAMIÓN...
¿CAMIÓN...?/ SÓLO PIENSAN EN EL TESORO, MIENTRAS QUE JUAN...!
ESTO,,, LUISA, NO ES ESO. YA VERÁS COMO OS VOLVÉIS A CASA CON JUAN,,, SUPERLÓPEZ SE OCUPA... PALABRA...
¡ESA MEDIANÍA...!
¡CHISSST...! NO ES EL MOMENTO, LUISA, NO ES EL MOMENTO...
ACABARÉ MAREADO DE TANTO SORTEAR ESTALACMINAS, ESTALACTITAS Y FASTIDIATITAS...
¡AGUA OTRA VEZ! BUENO... HUMMM...
11

¿UH...?
¿QUIÉN...?
¿QUÉ...?
¡EL DIOS CHAAC! ¡EL DIOS CHAAC! ¡ESTÁ AQUÍ MISMITO!
¡CACHIS LA MAR! ¡UN CENOTE SAGRADO! ¡TURISTAS! ¡YA ENTIENDO...!
SERÁ MEJOR QUE EL "DIOS CHAAC" DESAPAREZCA DE NUEVO, NO SEA QUE...
¡EH, CHAMACO! ¡QUE SÓLO TE DAN PROPINA POR ZAMBULLIRTE, NO MÁS! ¡MENOS BOLAS...!
¡ES VERDAD!
¿AH... SE HA MANIFESTADO TLALOC...?
¡DESCREÍDOS...! ¡EL FIN DE TONATIUH, EL QUINTO SOL, SE ACERCA...!
¡YO CUETZPALLÍN, ÚLTIMO GRAN SACERDOTE, EVITARÉ EL FIN DEL MUNDO! ¡Y QUETZALCÓATL VOLVERÁ A REINAR!
¡¡SAATEM UM PE LUXJA!!

¡HOLA, LUISA!
¿Y EL JEFE...? ¿Y VALDEZ...?
NO SÉ... ¿QUÉ SERÁ ESTO...? LO PROBARÉ, SE ESTÁ BIEN AQUÍ, ¿VERDAD...?
¡HEMOS VENIDO A RESCATAR A JUAN, NO A ESTAR BIEN...!
ESTO... LUISA, CLARO QUE SÍ... AHÍ VIENEN ELLOS...
BUENOS DÍAS, ¿QUÉ...? ¿DESAYUNANDO?
¡SIN RODEOS! ¿QUÉ PIENSAN HACER PARA ENCONTRAR A JUAN...? ¿SABEN ALGO...?
EJEM... ESTÁ TODO ARREGLADO. VALDEZ OS LO EXPLICARÁ...
¿ESTÁ BIEN...? ¿DÓNDE ESTÁ...?
VERÉIS, HEMOS DISCUTIDO, POR TELÉFONO, CON TATHERWOOD, Y LLEGAMOS A UN ACUERDO...
A VER EL ACUERDO...
¡OUAAH!
NO ABUSE DEL CHILE, JAIME...
ESTOO... ¡UN VASO DE AGUA, POR FAVOR!
CÓMO NO, AHORITA VIENE...
13

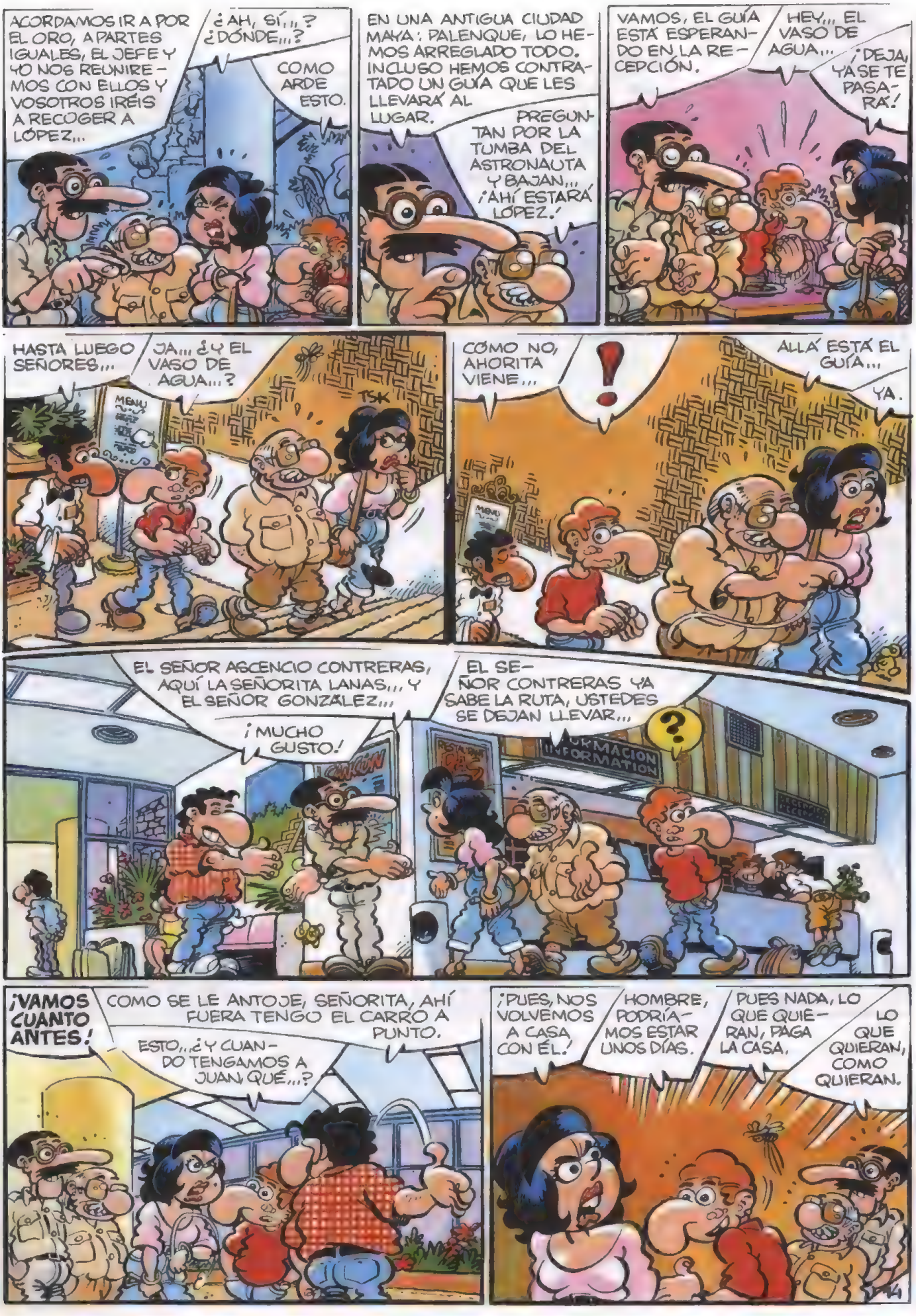
ACORDAMOS IR A POR EL ORO, A PARTES IGUALES, EL JEFE Y YO NOS REUNIREMOS CON ELLOS Y VOSOTROS IRÉIS A RECOGER A LÓPEZ...
¿AH, SÍ...? ¿DÓNDE...?
COMO ARDE ESTO.
EN UNA ANTIGUA CIUDAD MAYA: PALENQUE, LO HEMOS ARREGLADO TODO. INCLUSO HEMOS CONTRATADO UN GUÍA QUE LES LLEVARÁ AL LUGAR.
PREGUNTAN POR LA TUMBA DEL ASTRONAUTA Y BAJAN... ¡AHÍ ESTARÁ LÓPEZ.!
VAMOS, EL GUÍA ESTÁ ESPERANDO EN LA RECEPCIÓN.
HEY... EL VASO DE AGUA...
¡DEJA, YA SE TE PASARÁ!
HASTA LUEGO SEÑORES...
JA... ¿Y EL VASO DE AGUA...?
MENU
TSK
COMO NO, AHORITA VIENE...
!
ALLÁ ESTÁ EL GUÍA...
YA.
EL SEÑOR ASCENCIO CONTRERAS, AQUÍ LA SEÑORITA LANAS... Y EL SEÑOR GONZALEZ...
¡MUCHO GUSTO!
EL SEÑOR CONTRERAS YA SABE LA RUTA, USTEDES SE DEJAN LLEVAR...
?
INFORMACION
¡VAMOS CUANTO ANTES!
COMO SE LE ANTOJE, SEÑORITA, AHÍ FUERA TENGO EL CARRO A PUNTO.
ESTO... ¿Y CUANDO TENGAMOS A JUAN, QUÉ...?
¡PUES, NOS VOLVEMOS A CASA CON ÉL!
HOMBRE, PODRÍAMOS ESTAR UNOS DÍAS.
PUES NADA, LO QUE QUIERAN, PAGA LA CASA.
LO QUE QUIERAN, COMO QUIERAN.
14

BROMMMPOFBRMMM
¡SE LO HAN TRAGADO TOOODO! ¡BUENO, AHORA ESTARÁN OCUPADOS UN BUEN RATO,.. DE PASEO!
...Y CUANDO SE DEN CUENTA DE LA BROMA YA ESTAREMOS LEJOS DE TABASCO, EN YUCATÁN.
¡VAMOS! ¡TENGO LISTO EL OTRO TAXI CON NUESTROS EQUIPAJES...! ¡A MÉRIDA!
¡A NOSOTROS EL ORO!
TACOS Y TORTAS DE PIERNA
FL
FLAUTAS Y TACOS
CARNITAS
¡A "NOSOTROS" EN EFECTO...!
¡AJÁ, VALDEZ, ESTA VEZ NO TE DEJAREMOS ESCAPAR! ¡TRAIDOR!
¡VENGA, AL "TAXI", QUE EN MÉRIDA FALTA GENTE!
ESTO... ¿QUÉ HAN HECHO CON EL SEÑOR LÓPEZ?
¿EL SEÑOR LÓPEZ...? ¡Y DALE!
Bip Bip
ANTOJITOS
AGUAS FRESCAS
NO SABEMOS NADA, ¡VENGA EL CÓDICE, VALDEZ!
¡CANALLAS! ¡NOS MATARÁN, COMO A LÓPEZ! ¡SEGURO!
¡TÁPALE LA BOCINA, MEMO!
MUY BIEN, TENGAMOS LA FIESTA EN PAZ, ¡TOMA!
¡PAK!
15

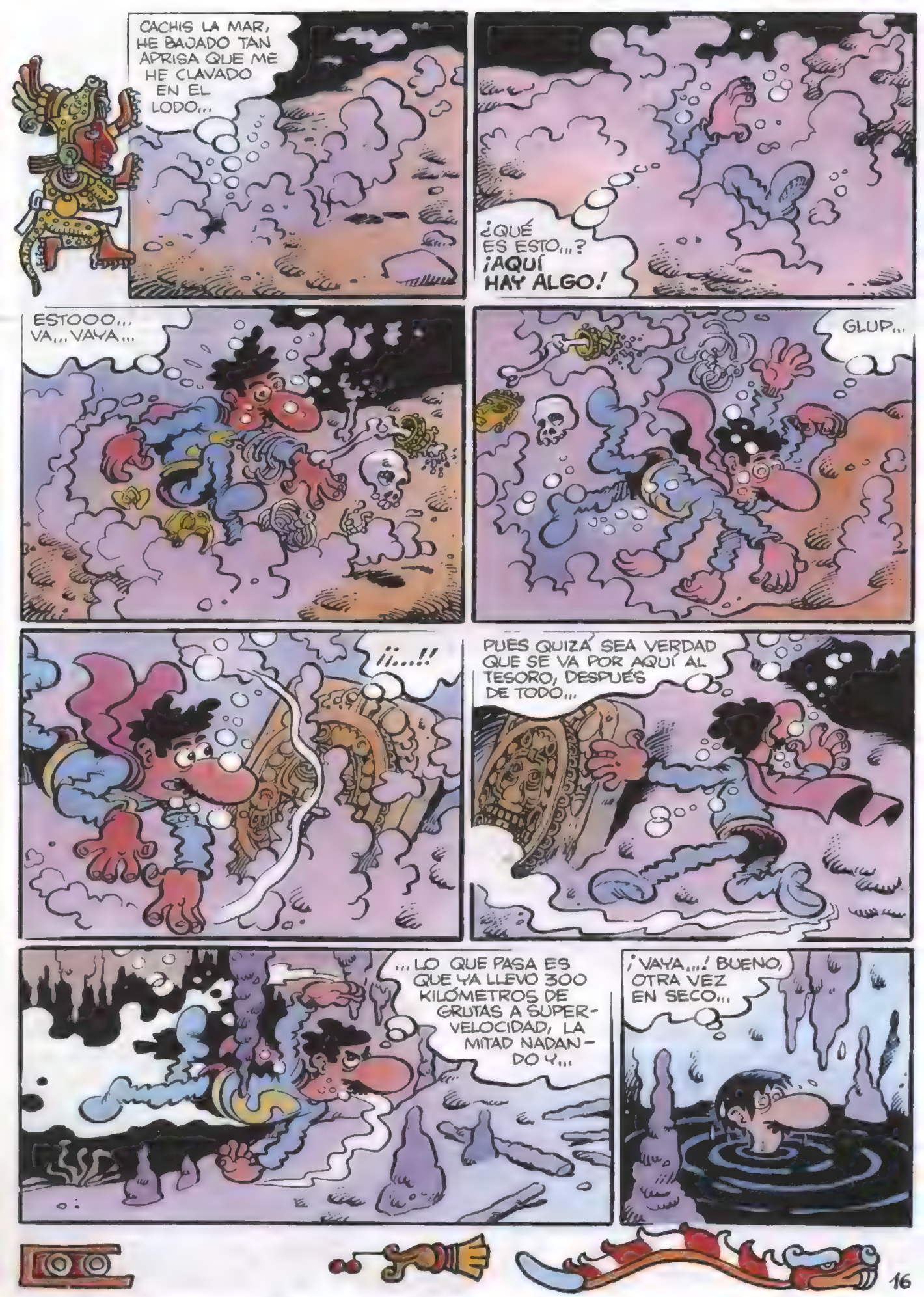
CACHIS LA MAR, HE BAJADO TAN APRISA QUE ME HE CLAVADO EN EL LODO...
¿QUÉ ES ESTO...? ¡AQUÍ HAY ALGO!
ESTOOO... VA... VAYA...
GLUP...
¡¡...!!
PUES QUIZÁ SEA VERDAD QUE SE VA POR AQUÍ AL TESORO, DESPUÉS DE TODO...
...LO QUE PASA ES QUE YA LLEVO 300 KILÓMETROS DE GRUTAS A SUPER-VELOCIDAD, LA MITAD NADANDO Y...
¡VAYA...! BUENO, OTRA VEZ EN SECO...

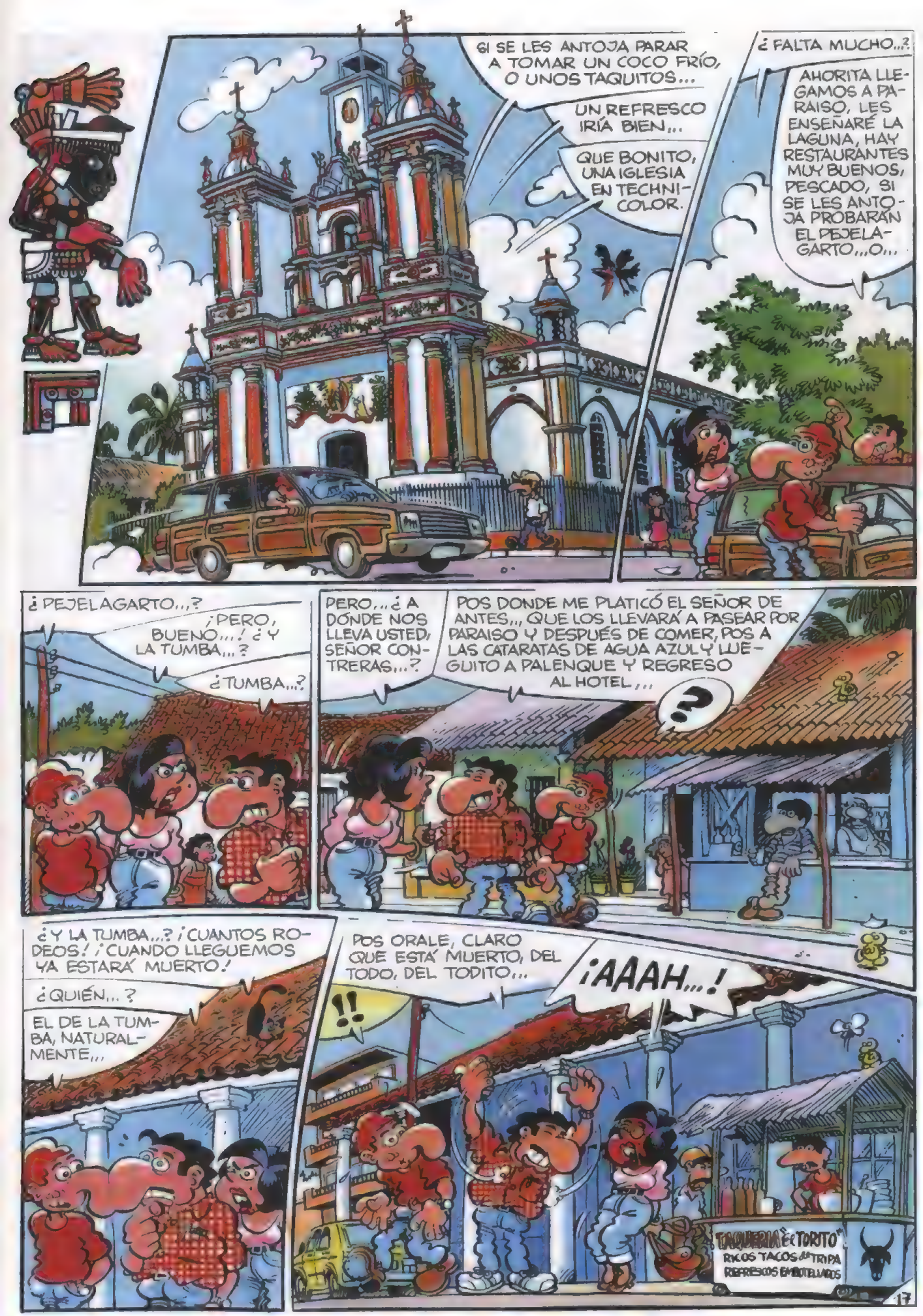
SI SE LES ANTOJA PARAR A TOMAR UN COCO FRÍO, O UNOS TAQUITOS...
UN REFRESCO IRÍA BIEN...
QUE BONITO, UNA IGLESIA EN TECHNICOLOR.
¿FALTA MUCHO...?
AHORITA LLEGAMOS A PARAISO, LES ENSEÑARÉ LA LAGUNA, HAY RESTAURANTES MUY BUENOS, PESCADO, SI SE LES ANTOJA PROBARÁN EL PEJELAGARTO...O...
¿PEJELAGARTO...?
¡PERO, BUENO...! ¿Y LA TUMBA...?
¿TUMBA...?
PERO... ¿A DÓNDE NOS LLEVA USTED, SEÑOR CONTRERAS...?
POS DONDE ME PLATICÓ EL SEÑOR DE ANTES... QUE LOS LLEVARÁ A PASEAR POR PARAISO Y DESPUÉS DE COMER, POS A LAS CATARATAS DE AGUA AZUL Y LUEGUITO A PALENQUE Y REGRESO AL HOTEL...
?
¿Y LA TUMBA...? ¡CUANTOS RODEOS! ¡CUANDO LLEGUEMOS YA ESTARÁ MUERTO!
¿QUIÉN...?
EL DE LA TUMBA, NATURALMENTE...
POS ORALE, CLARO QUE ESTÁ MUERTO, DEL TODO, DEL TODITO...
¡AAAH...!
!!
TAQUERIA "EL TORITO"
RICOS TACOS DE TRIPA
REFRESCOS EMBOTELLADOS
17

¿POR QUÉ SE PONE ASÍ...? SE TRATA DE UN ALTO SEÑOR MAYA, LLEVA MUERTO MIL CHORROCIENTOS AÑOS...
¡AH, VAMOS! ¡SI NO ESTABA HABLANDO DE JUAN...!
?
ALTA PELUQUERIA
MUJERES·NIÑOS·CABALLEROS
¿JUAN...? ¿QUÉ JUAN...?
JUAN LÓPEZ, EL QUE ÍBAMOS A BUSCAR A LA TUMBA...
QUE EXTRAÑO, EN REALIDAD HAN PAGADO A CONTRERAS PARA QUE NOS PASEE... ¿SERÁ PARA DAR TIEMPO A TÁTHERWOOD DE LLEVAR A JUAN AL LUGAR...?
¡BASTA DE RODEOS! ¡AHORA MISMO NOS VA A LLEVAR A ESE SITIO, DERECHOS...!
¿A LA TUMBA DE PALENQUE...?
Dr. ROBERTO MEND FLORES
MEDICINA GE
CONSU
COMO SE LE ANTOJE, SEÑORITA, YO ME ARRANCO Y SALGO PARA PALENQUE ENSEGUIDAMENTE...
¡VAMOS ALLÁ! ¡YA...!
BROOM
COCOS FRIOS
¡CON ESAS PRISAS SI QUE HAREMOS NEGOCIO, MI CUATE!
COMO NO PONGAMOS PÚAS EN LA CARRETERA...

¡LLEVO YA PASADOS CUATROCIENTOS PICO KILÓMETROS...! ¡MEDIO PAÍS!
VAYA..., SUBIRÉ A VER... A LO MEJOR ES AQUÍ...
PUES NO PARECE QUE SEA ESTO, NO... HAY RESTOS DE CIVILIZACIÓN AVANZADA Y TAL...
...Y ES DE NOCHE...
BUENO, DESCANSARÉ ALGO Y SEGUIRÉ, NO DEBIERA FALTAR MUCHO...

BUENA LA IDEA DE ALQUILAR UNA AVIONETA ¿NO LES PARECE...? RÁPIDO Y DISCRETO...
GRRMBL...
PRTRRR...
OTRO QUE QUIERE ADELANTAR... ¡PUES ESTA VEZ YO NO ME APARTO ASÍ ME ASPEN!
¡A MI NO ME HABLE, ASESINO! ¡HAN MATADO AL SEÑOR LÓPEZ A SANGRE FRÍA! ¡NO LO NIEGEN...!
¡JEFE...!
¡Y DALE CON EL SEÑOR LÓPEZ!
¡ESTARSE QUIETOS AHÍ, QUE ESTE CACHARRO SE BAMBOLEA!
¡YO, A ÉSTE, LO MATO Y EN PAZ! ¡NO NOS TRAE MÁS QUE MOLESTIAS...!
¡ATREVASE! ¡CANALLA!
ESTO... ¡UN MOMENTO!
SI LE HACEN DAÑO NO CUENTEN CON MI COLABORACIÓN PARA NADA, EL CÓDICE...
¡... EL CÓDICE TAMBIÉN LO TRADUJE YO, IDIOTA! PERO VALE, DE ACUERDO, SI SE PORTAN BIEN...
... NOS VAN A SERVIR PARA CARGAR TODO ESE ORO O LO QUE SEA LO QUE SEA EL TESORO DEL CIUACOATL ¡JE, JE, JE...!
PTRRRR...
BRRRRF...

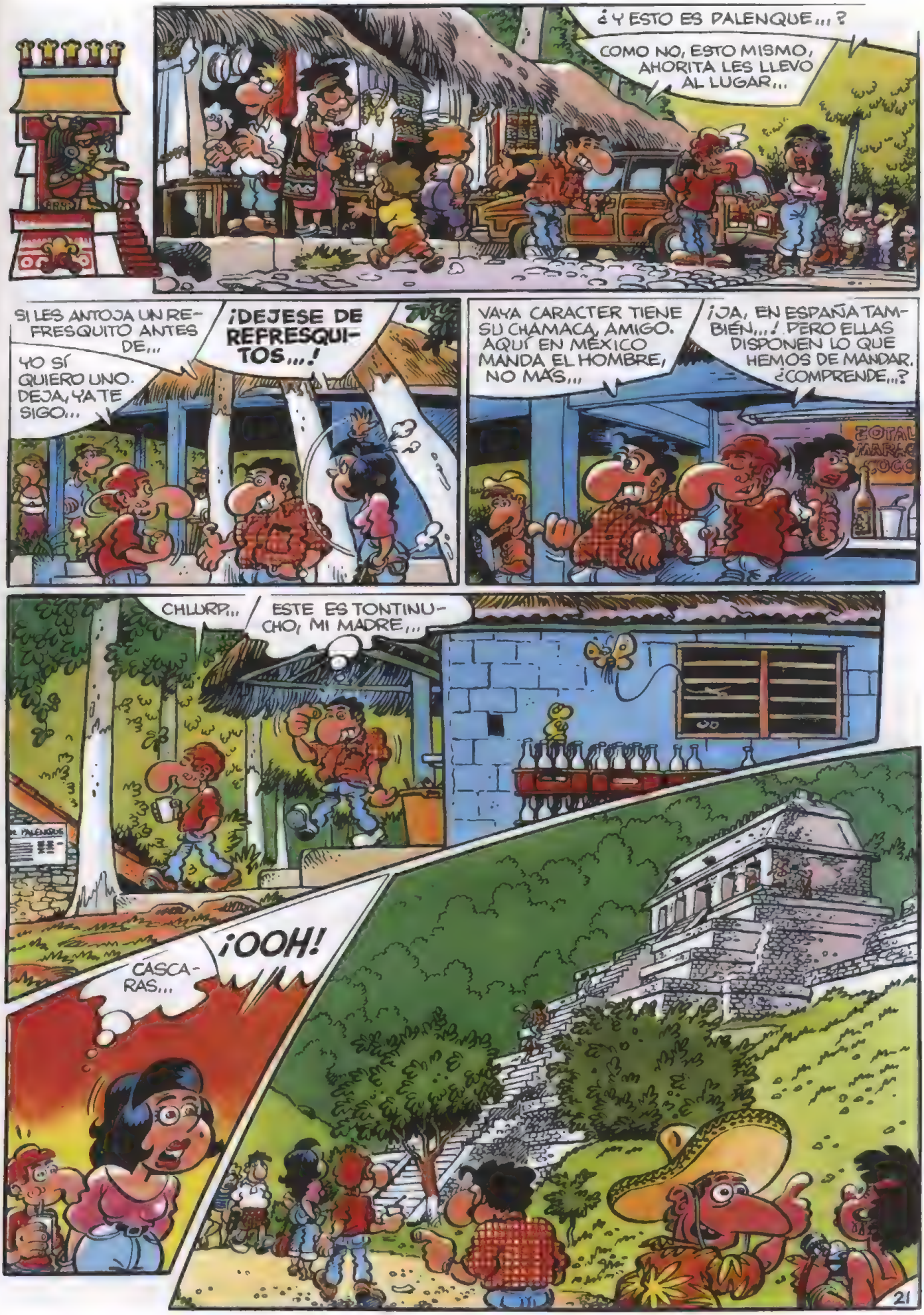
¿Y ESTO ES PALENQUE...?
COMO NO, ESTO MISMO, AHORITA LES LLEVO AL LUGAR...
SI LES ANTOJA UN REFRESQUITO ANTES DE...
¡DEJESE DE REFRESQUITOS...!
YO SÍ QUIERO UNO. DEJA, YA TE SIGO...
VAYA CARACTER TIENE SU CHAMACA, AMIGO. AQUÍ EN MÉXICO MANDA EL HOMBRE, NO MÁS...
¡JA, EN ESPAÑA TAMBIÉN...! PERO ELLAS DISPONEN LO QUE HEMOS DE MANDAR. ¿COMPRENDE...?
CHLURP...
ESTE ES TONTINUCHO, MI MADRE...
¡OOH!
CÁSCARAS...
21

¡QUÉ BONITO! ¿Y AQUÍ ESTÁ... EL... ESO...?
¿LA TUMBA...?
SÍ, LA TUMBA DEL ASTRONAUTA...
¿USTEDES TAMBIÉN...? ¡POS ORALE, DALE CON EL ASTRONAUTA...! ¡TODOS USTEDES VIENEN AQUÍ PREGUNTANDO POR EL ASTRONAUTA...!
¡PUES SÍ! ¡AHÍ ARRIBA ESTÁ SU ASTRONAUTA! HAY QUE SUBIR Y LUEGO BAJAR.
ESTO... NO SE ENFADE SEÑOR CONTRERAS, NOS DIJERON...
¡NO HAY PROBLEMA...! SI SE LES ANTOJA QUE UN PRÍNCIPE MAYA SEA ASTRONAUTA DE LA NASA, ES ASUNTO SUYO Y TODOS CONTENTOS.
AQUÍ MISMITO ES LA TUMBA.
CÁSCARAS... ¿AHÍ DENTRO...?
MISMAMENTE, VEINTICINCO METROS ABAJO...
TENGAN CUIDADO, QUE ES ANGOSTO Y EMPINADO, NO SE VAYAN A QUEBRAR UNA PIERNA... YO LES ESPERO AQUÍ...
EH... VA... LE... VALE...

¡BASTA...! ¡CACHIS LA MAR!

¡800 KILÓMETROS, 800! ¿SERÉ TONTO...? ¡YA NI ME ACUERDO DE QUÉ HAGO YO AQUÍ!

¡AFUERA!

¡OUCK!

ANDA, PERO SI ESTA PIEDRA ESTÁ TALLADA... ¡ES ARTIFICIAL...!

VEAMOS DONDE LLEGO...

VAYA,..NO SÉ SI HE ENCONTRADO YA EL LUGAR DESPUES DE TODO,... ¿PERO, ESTA LÚZ...?

COLOCARÉ CADA PIEDRA EN SU LUGAR, NO VOY A IR DESTROZANDO MONUMENTOS ANTIGUOS YO...

¡AYY...!
¡ESTO RESBALA!
BOFS... QUE CALOR...
¡YO ME QUEDO AQUÍ! ¡BAJA TÚ Y TRAE A JUAN!
ESTO... BUENO, LUISA, NO TE PONGAS NERVIOSA...
... NO HAY PARA TANTO...
¡EPAA...!
¡JAIMEE...!
CROK CROK ROK
¡RAYOS...! ¿QUIÉN...?
CROK
PLAF

¡CÁSCARAS! ¡SUPERLÓPEZ AQUÍ!
¡CACHIS LA MAR! ¡JAIME!
YA ME EXPLICARÁS... VAYA, ESTO ES UNA TUMBA... CREO HABER VISTO ALGUNA FOTO...
PUES SÍ, ES LA TUMBA DEL "ASTRONAUTA" DE PALENQUE, PERO NO SE LO DIGAS AL GUÍA, SE ENFADA COSA MALA...
¿GUÍA...? BUENO, Y EL TESORO... ¿ESTÁ AQUÍ...?
¿TESORO...? LO QUE NOS DIJO VALDEZ ES QUE AQUÍ ENCONTRARÍAMOS A JUAN.
¿QUE AQUÍ...?
¡JAIMEE! ¿ESTÁS BIEN...? ¿CON QUIÉN HABLAS...? ¿ES JUAN...?
¡NO LUISA, ES SUPERLOPEZ! ¡YA VAMOS!
¡YA ESTÁ! ¡YO HE VENIDO A BUSCAR A JUAN! ¡NO A ESA SUPERMEDIANÍADEACE...!
¡¡¡AYYY!
¡SE FUE LA LUZ!
VAYA...

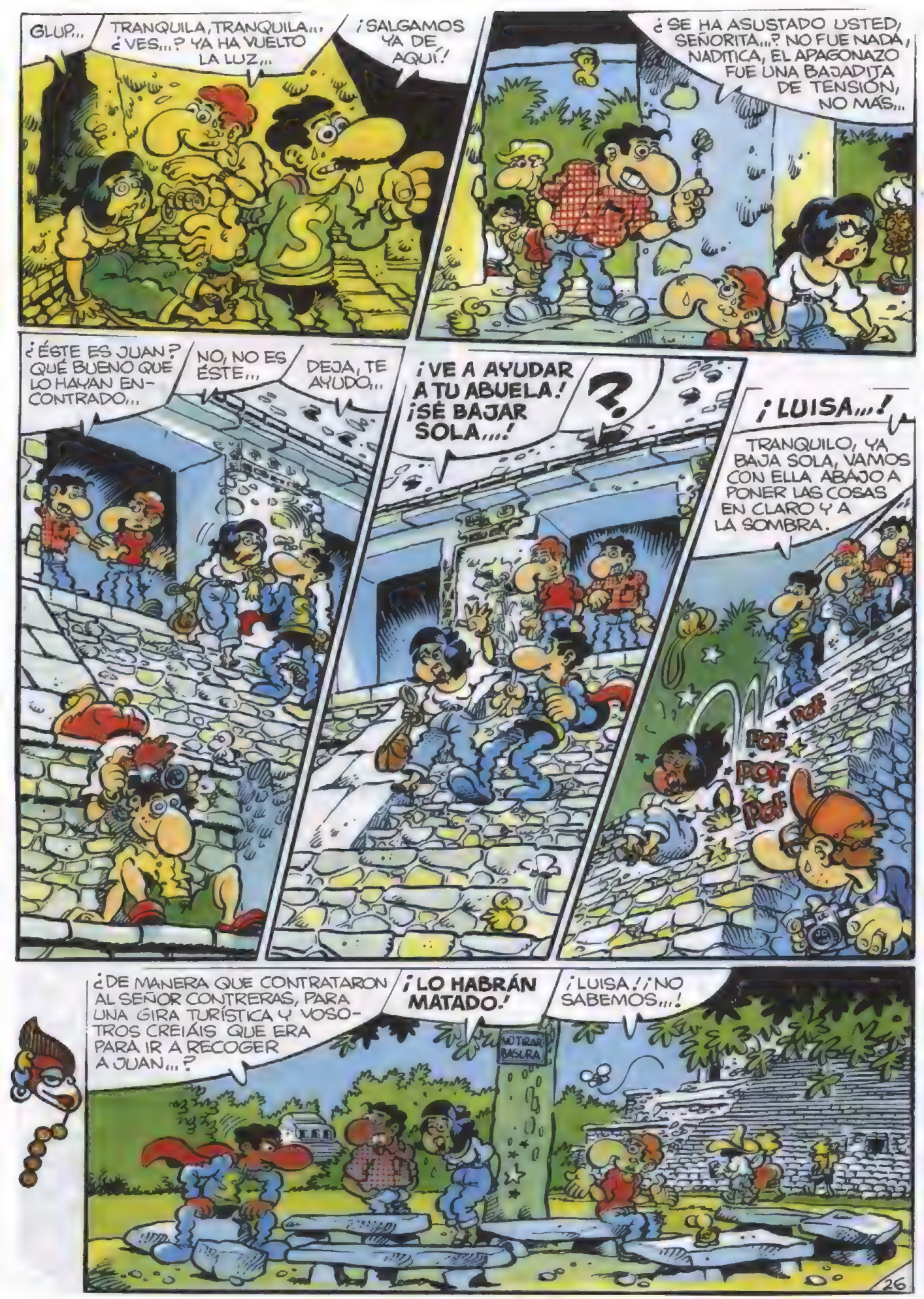
GLUP...
TRANQUILA, TRANQUILA... ¿VES...? YA HA VUELTO LA LUZ...
¡SALGAMOS YA DE AQUÍ!
¿SE HA ASUSTADO USTED, SEÑORITA...? NO FUE NADA, NADITICA, EL APAGONAZO FUE UNA BAJADITA DE TENSIÓN, NO MÁS...
¿ÉSTE ES JUAN? QUÉ BUENO QUE LO HAYAN ENCONTRADO...
NO, NO ES ÉSTE...
DEJA, TE AYUDO...
¡VE A AYUDAR A TU ABUELA! ¡SÉ BAJAR SOLA...!
?
¡LUISA...!
TRANQUILO, YA BAJA SOLA, VAMOS CON ELLA ABAJO A PONER LAS COSAS EN CLARO Y A LA SOMBRA.
POF
POF
POF
POF
¿DE MANERA QUE CONTRATARON AL SEÑOR CONTRERAS, PARA UNA GIRA TURÍSTICA Y VOSOTROS CREIÁIS QUE ERA PARA IR A RECOGER A JUAN...?
¡LO HABRÁN MATADO!
¡LUISA! ¡NO SABEMOS...!
NO TIRAR BASURA
26

...Y A MÍ ME MANDARON A POR EL TESORO DEL CIUACOATL, POR BAJO TIERRA...
¿TESORO DE...?
¿SABE USTED ALGO DE ESO...?
NO TIRAR BASURA
NO, NO SÉ DE QUÉ PLATICAN USTEDES, PERO UN "CIUACOATL" ERA UNA ESPECIE DE ADMINISTRADOR, TESORERO VAYA... UN ALTO PERSONAJE...
CIUACOATL SIGNIFICA "MUJER-SERPIENTE".
¿AH, SÍ...?
¿UNA MUJER...?
NO, NO... SIMPLEMENTE SE LLAMABAN ASÍ MISMITO...
AH... CURIOSO...
BUENO, BROMAS APARTE, NOS HAN TOMADO EL PELO PARA TENERNOS APARTADOS, ESO ES...
¡SINVERGUENZAS!
¡HEMOS DE ENCONTRARLOS!
BUENO, OÍ CÓMO RESERVABAN HABITACIONES EN EL HOTEL HOLIDAY INN DE MÉRIDA Y UN TAXI AL AEROPUERTO. TAMBIÉN ME PREGUNTARON CÓMO IR A CHICHEN ITZÁ. VEAN EL MAPA...
AAAH...
AJA...
¡BIEN!¡VOSOTROS AL AEROPUERTO, RUMBO A MÉRIDA! ¡YO VUELO DIRECTAMENTE A CHICHEN Y TAL...
¿DÓNDE NOS ENCONTRAREMOS...?
PUEDEN IR AL HOTEL MAYALAND, ES BUENO.
¡HASTA LUEGO...!

¡PODÍAS HABER ALQUILADO ALGO MÁS GRANDE, MEMO...!
NO, SI YO TENGO UN CAMIÓN GRANDE EN YAXCABÁ, PARA CARGAR TODITO EL ORO...
ESO ESTARÁ BIEN, SI EL CAMIÓN FUNCIONA DESPUÉS DE CINCO AÑOS...
...Y TAMBIÉN HAY UN BIDÓN DE GASOLINA...
¿QUÉ DEMONIOS...?
UN TRONCO...
HABRÁ QUE APARTARLO...
NO ES UN PROBLEMA.
¡¡MANOS ARRIBA, NO MÁS...!!
¡AL QUE SE MUEVA LO MACHUCAMOS!
¡SOLTAD TODA LA PLATITA, Y LOS EQUIPAJES!
¡Y EL TABACO!
HUMM...TRESCIENTOS MIL PESOS, NO ESTÁ MAL CUATES...
AQUÍ SÓLO HAY PAPELES... MONITOS...
¡EL CÓDICE...!
GMBF...

¿QUÉ ES ESTO...?
NA... NADA, LA VERDAD...

MI AMIGO, YO DE TONTINUCHO NADA. SÉ LO QUE ES UNA PIEZA ARQUEOLOGICAL, Y ESTO LO ES... ¿CUÁNTO VALE...?
HOMBRE PUES... VERÁ USTED...

¡UN TESORO! ¡ESO VALE!

¡COCHINO TRAIDOR!
¡QUIETO, GRINGO!
¡PERO, VALDEZ...!
EL TODO POR EL TODO, JEFE... NO TENEMOS NADA QUE PERDER.

VAYA, AQUÍ HAY ALGO GORDO, CUATES, VAMOS A PLATICAR AMICALMENTE, SI NO... ¡BALEAMOS A TODO EL MUNDO!
¿A TODITOS...?
¡A NOSOTROS NO, BURRO...! ¡A ELLOS!

A VER TÚ, PLATÍCAME DE ESTO...
ES MÍO, HABLA DE UN TESORO MAYA E ÍBAMOS A BUSCARLO. ÉSOS ME LO QUITARON, PODRÍAMOS IR A MEDIAS...

HOMBRE, YO CREO QUE PUEDE SER TODO, TODITO, PARA "EL PINOLE" Y SUS ALEGRES COMPAÑEROS.
¡CÓMO NO, JEFE...!

¿AH, SÍ...? PUES VAYA USTED SIGUIENDO LAS INSTRUCCIONES... LÉASE ESOS MONITOS, LÉASELOS SI PUEDE...

ANDALE, TIENE USTED RAZÓN DE PLANO, DOCTOR.
CREO QUE PODEMOS HABLAR DE ESTO CON CALMA...

DESDE LUEGO, CÓMO NO. ¡TODO EL MUNDO A LA MILPA! ¡RECOGEDLO TODO Y ENFILAR EL CARRO AL SENDERITO! ¡NO DEJÉIS NI SEÑAL...!
... Y PODRÍA DESATARNOS...

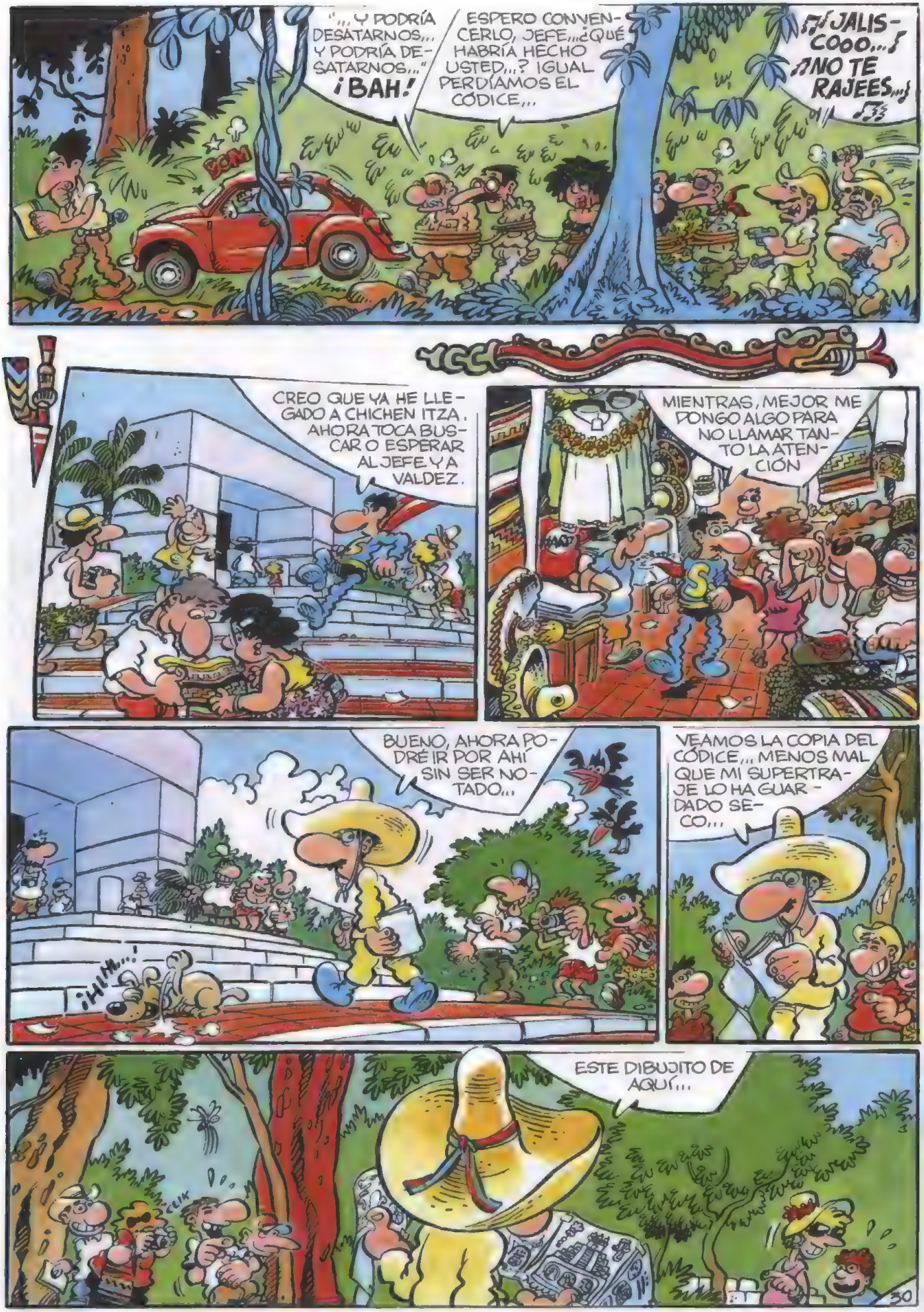
"... Y PODRÍA DESATARNOS... Y PODRÍA DESATARNOS..."
¡BAH!
ESPERO CONVENCERLO, JEFE... ¿QUÉ HABRÍA HECHO USTED...? IGUAL PERDÍAMOS EL CÓDICE...
♫ JALISCOOO... ♫ ♫ NO TE RAJEES... ♫
BOM
CREO QUE YA HE LLEGADO A CHICHEN ITZA. AHORA TOCA BUSCAR O ESPERAR AL JEFE Y A VALDEZ.
MIENTRAS, MEJOR ME PONGO ALGO PARA NO LLAMAR TANTO LA ATENCIÓN
BUENO, AHORA PODRÉ IR POR AHÍ SIN SER NOTADO...
¡HUH...!
VEAMOS LA COPIA DEL CÓDICE... MENOS MAL QUE MI SUPERTRAJE LO HA GUARDADO SECO...
ESTE DIBUJITO DE AQUÍ...
CLIK
30

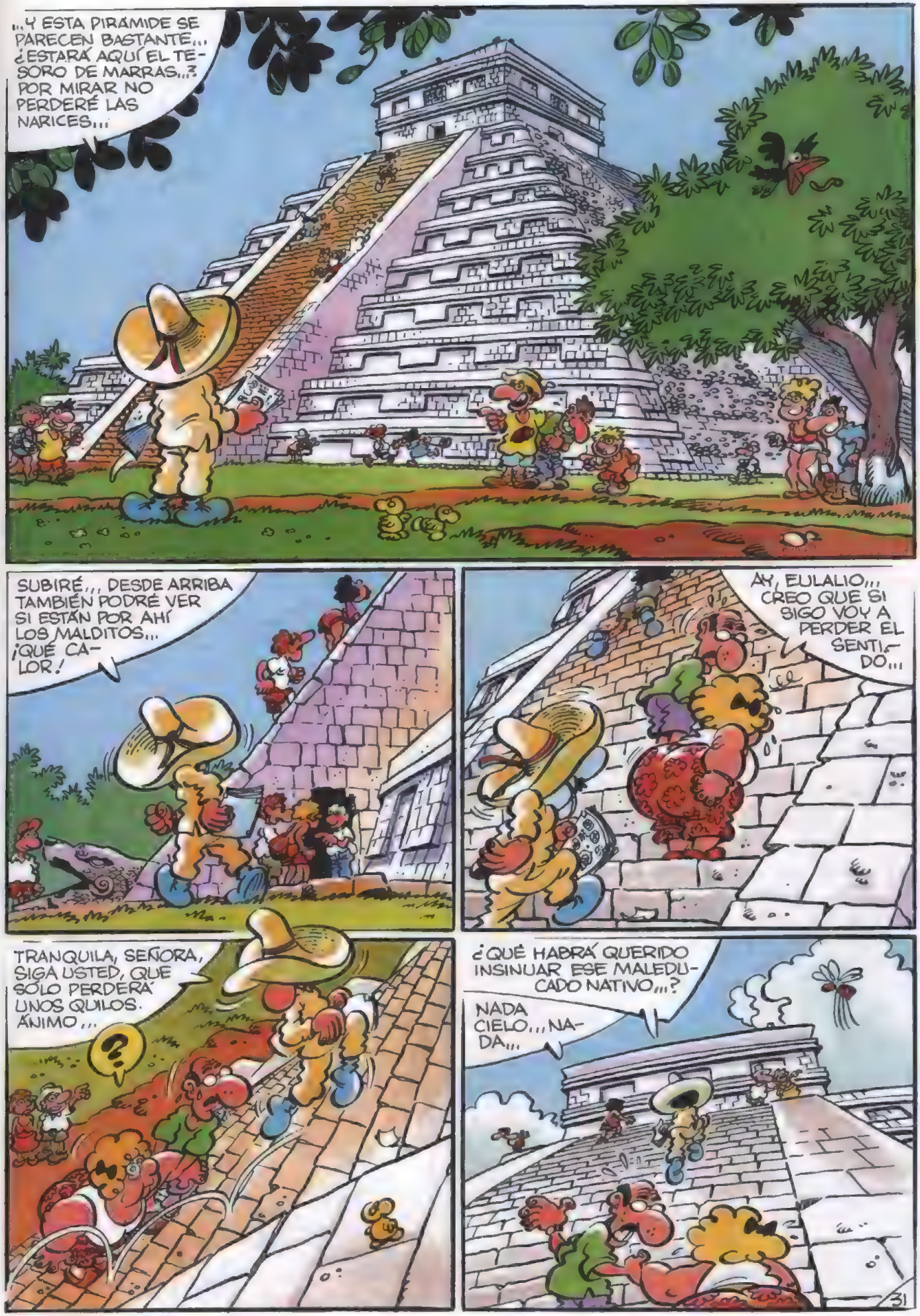
...Y ESTA PIRAMIDE SE PARECEN BASTANTE... ¿ESTARÁ AQUÍ EL TESORO DE MARRAS...? POR MIRAR NO PERDERÉ LAS NARICES...
SUBIRÉ... DESDE ARRIBA TAMBIÉN PODRÉ VER SI ESTÁN POR AHÍ LOS MALDITOS... ¡QUÉ CALOR!
AY, EULALIO... CREO QUE SI SIGO VOY A PERDER EL SENTIDO...
TRANQUILA, SEÑORA, SIGA USTED, QUE SÓLO PERDERÁ UNOS QUILOS. ÁNIMO...
?
¿QUÉ HABRÁ QUERIDO INSINUAR ESE MALEDUCADO NATIVO...?
NADA CIELO... NADA...

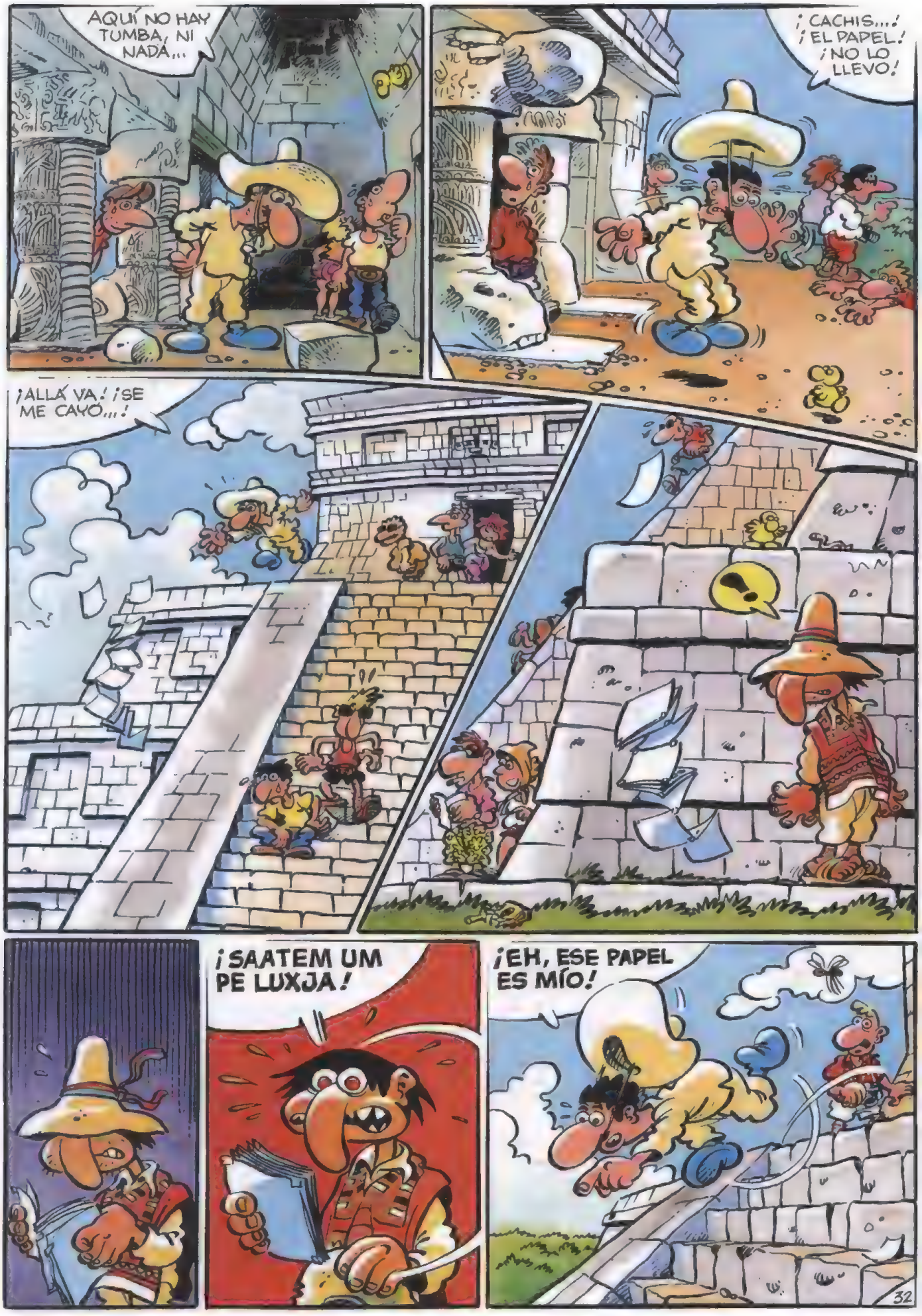
AQUÍ NO HAY TUMBA, NI NADA...
¡CACHIS...! ¡EL PAPEL! ¡NO LO LLEVO!
¡ALLÁ VA! ¡SE ME CAYÓ...!
¡SAATEM UM PE LUXJA!
¡EH, ESE PAPEL ES MÍO!

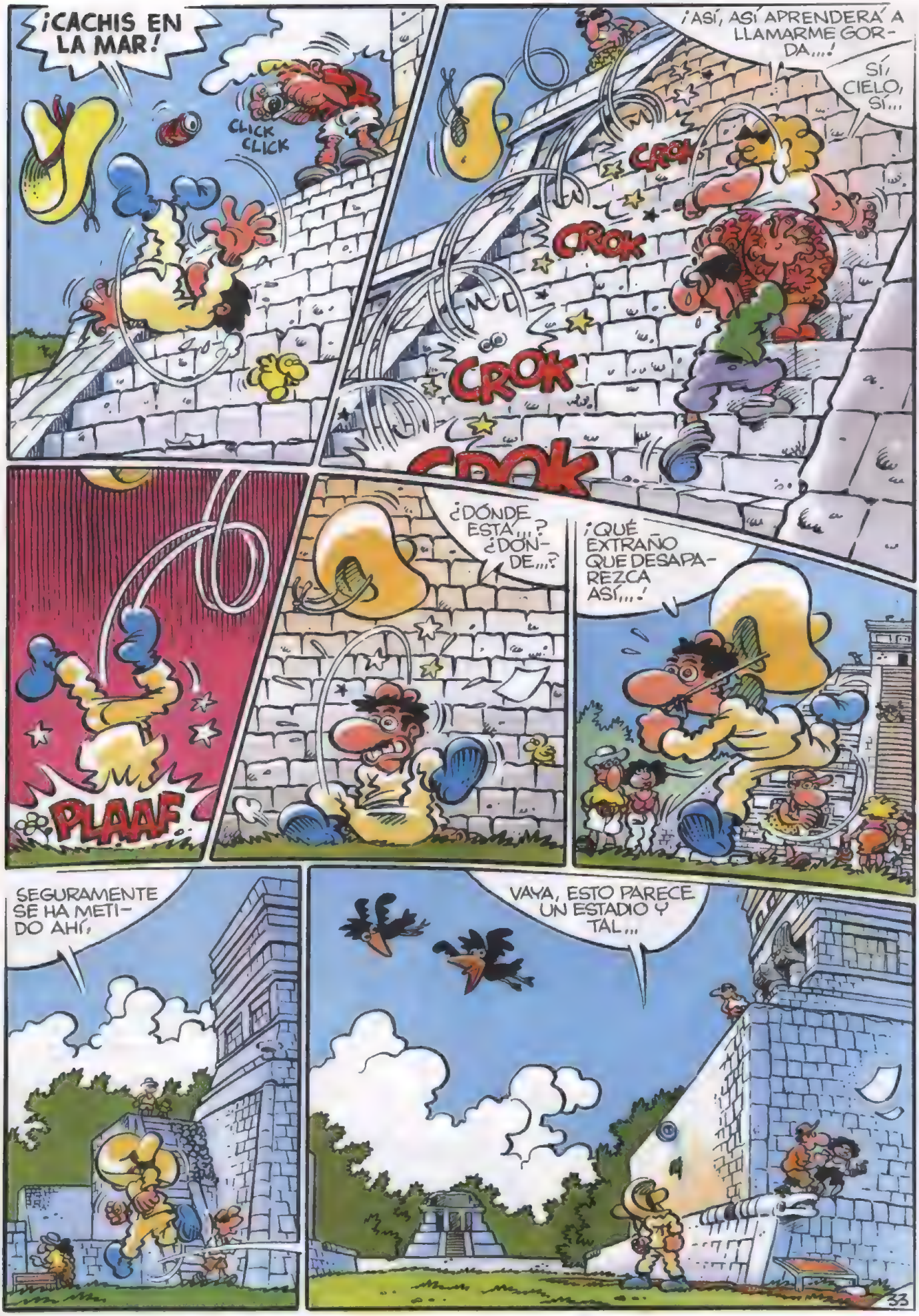
¡CACHIS EN LA MAR!
CLICK CLICK
¡ASÍ, ASÍ APRENDERÁ A LLAMARME GORDA...!
SÍ, CIELO, SÍ...
CROK
CROK
CROK
CROK
PLAAF
¿DÓNDE ESTÁ...? ¿DÓNDE...?
¡QUÉ EXTRAÑO QUE DESAPAREZCA ASÍ...!
SEGURAMENTE SE HA METIDO AHÍ.
VAYA, ESTO PARECE UN ESTADIO Y TAL...
33

¡SAATEM UM PE LUXJA!
?
¿QUÉ...? ¿QUIÉN ME HABLA...?
YO, CUETZPALLIN, ÚLTIMO GRAN SACERDOTE DE QUETZACÓATL...
¿DÓNDE ESTÁS...? ¿TIENES MIS PAPELES...?
?
SÍ, LOS TENGO, HERÉTICAS COPIAS DE UN CÓDICE MAYA...¿SABES LO QUE DICE EN ÉL...?
¿Y TÚ QUÉ SABES DEL TESORO DEL CIUACOATL...?
...
¡CONTESTA! ¿DÓNDE ESTÁS...? ¡CACHIS LA MAR!
TE REUNIRÁS CON ESE TESORO, PARA CONTENTAMIENTO DE TLALOC, SI TE DIRIGES A PARTIR DE YAXABÁ HACIA EL SUR, RECTO HASTA ENCONTRAR LA PUERTA CUYA L' AVE TE DEJO AQUÍ...
¿LLAVE...? ¿DÓNDE ESTÁ...?
¡RAYOS! ¡ALGUIEN SE ESTÁ QUEDANDO CONMIGO!

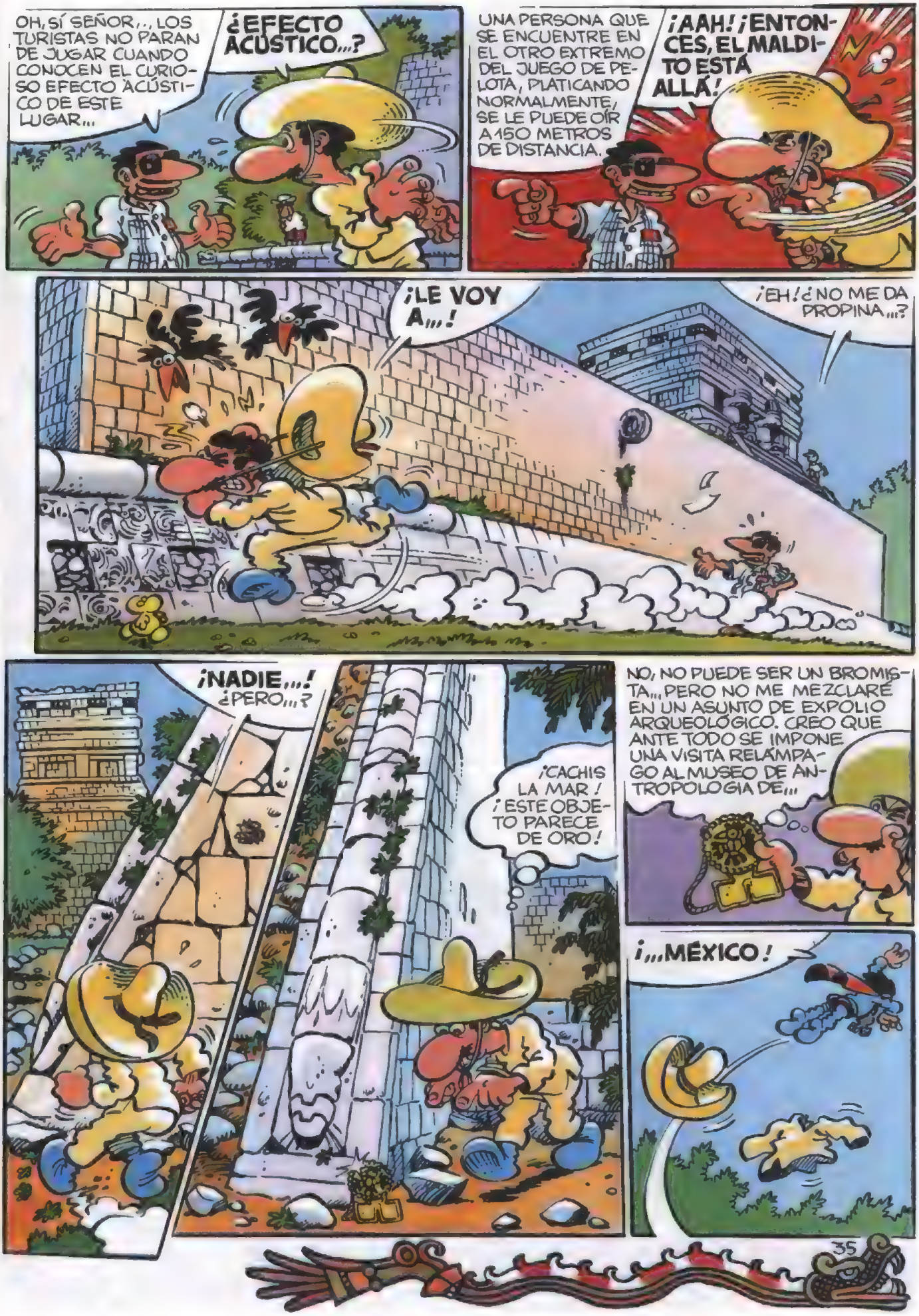
OH, SÍ SEÑOR... LOS TURISTAS NO PARAN DE JUGAR CUANDO CONOCEN EL CURIOSO EFECTO ACÚSTICO DE ESTE LUGAR...
¿EFECTO ACUSTICO...?
UNA PERSONA QUE SE ENCUENTRE EN EL OTRO EXTREMO DEL JUEGO DE PELOTA, PLATICANDO NORMALMENTE, SE LE PUEDE OÍR A 150 METROS DE DISTANCIA.
¡AAH! ¡ENTONCES, EL MALDITO ESTÁ ALLÁ!
¡LE VOY A...!
¡EH! ¿NO ME DA PROPINA...?
¡NADIE...!
¿PERO...?
¡CACHIS LA MAR! ¡ESTE OBJETO PARECE DE ORO!
NO, NO PUEDE SER UN BROMISTA... PERO NO ME MEZCLARÉ EN UN ASUNTO DE EXPOLIO ARQUEOLÓGICO. CREO QUE ANTE TODO SE IMPONE UNA VISITA RELÁMPAGO AL MUSEO DE ANTROPOLOGIA DE...
¡...MÉXICO!

¿A CHICHÉN ITZÁ...? CÓMO NO. PUEDO CONTRATARLES UN GUÍA CON COCHE AHORA MISMO...
¡OH, NO, NO...!
¿NO...?
¡NO ME FÍO! UNA VEZ YA BASTA, SON CAPACES DE DEJARNOS EN GUATEMALA... ¡NO MÁS GUÍAS!
SI SE LES ANTOJA TOMAR UN CAMIÓN... TAMBIÉN HAY TAXIS...
¿CAMIÓN...? ¡QUÉ BARBARIDAD!
CAMBIO CHANGE
¿CAMIÓN?
PERDÓN, AQUÍ LLAMAMOS ASÍ A LOS AUTOCARES...
INFOR
AH, BUENO. PUES SÍ... ¿DÓNDE CAE LA ESTACIÓN...?
¿DE VERAS QUIERES IR EN AUTOBÚS, LUISA...? MIRA QUE EL JEFE Y VALDEZ NOS LLEVAN UNA DELANTERA...
TAMBIÉN TATHERWOOD Y LOS OTROS...
HUMM...
?
IGUANA
BAH, TODOS SE ENTRETENDRÁN CON EL TESORO DEL CIUACOATL ESE... ADEMÁS, EN CUANTO LLEGUEMOS ALLÁ, ¡VOY A LA POLICÍA LOCAL!
HOMBRE, LUISA, YA ESTÁ SUPER...
CADENA DE BALACERAS EN CUERNAVACA
LA PRENSA
el periodico que dice lo que otros callan
CAMIONAZO

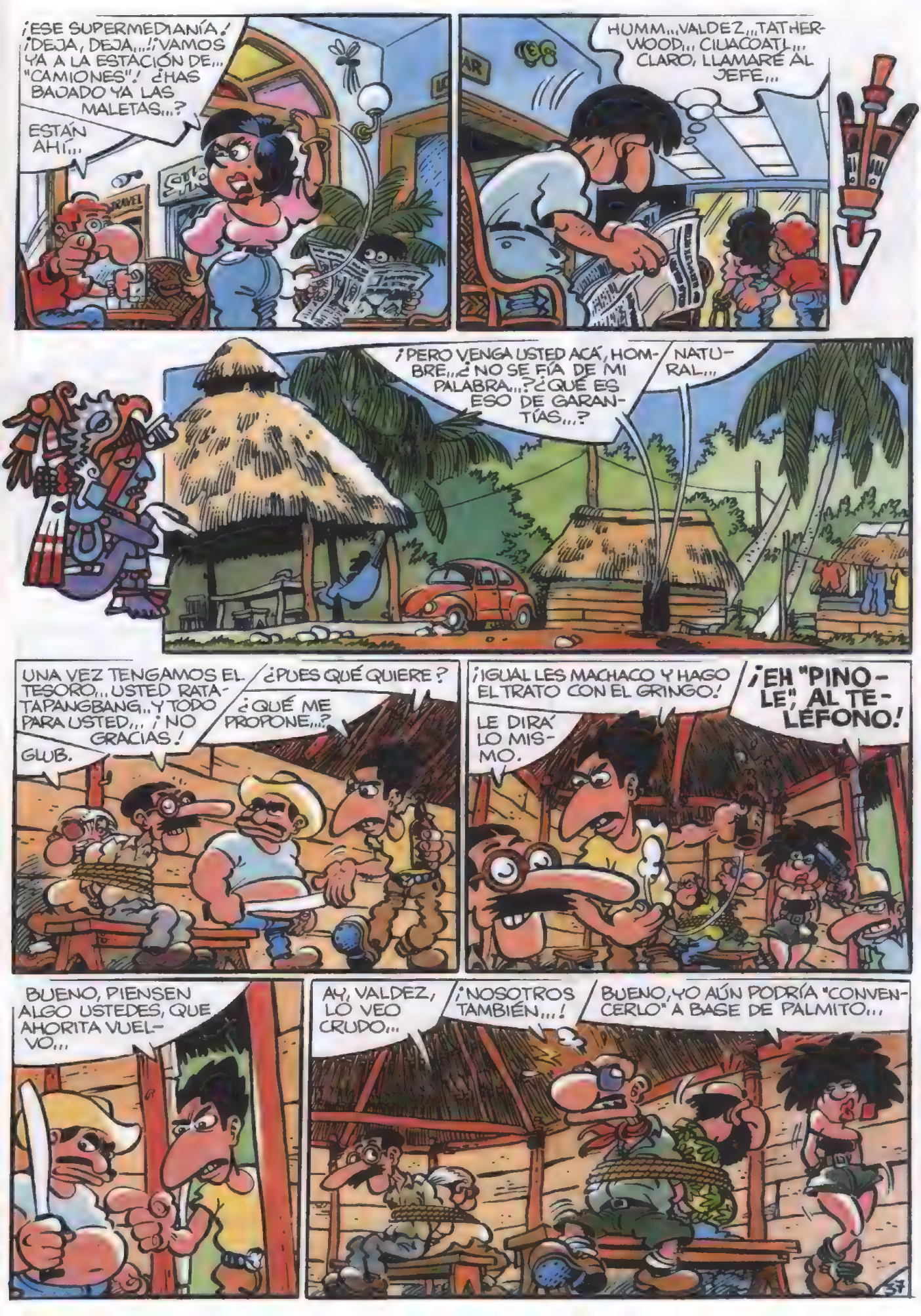
¡ESE SUPERMEDIANÍA! ¡DEJA, DEJA...! ¡VAMOS YA A LA ESTACIÓN DE... "CAMIONES"! ¿HAS BAJADO YA LAS MALETAS...?
ESTÁN AHÍ...
HUMM... VALDEZ... TATHERWOOD... CILIACOATL... CLARO, LLAMARÉ AL JEFE...
¡PERO VENGA USTED ACÁ, HOMBRE... ¿NO SE FÍA DE MI PALABRA...? ¿QUÉ ES ESO DE GARANTÍAS...?
NATURAL...
UNA VEZ TENGAMOS EL TESORO... USTED RATATAPANGBANG... Y TODO PARA USTED... ¡NO GRACIAS!
¿PUES QUÉ QUIERE?
¿QUÉ ME PROPONE...?
GLUB.
¡IGUAL LES MACHACO Y HAGO EL TRATO CON EL GRINGO!
LE DIRÁ LO MISMO.
¡EH "PINOLE", AL TELÉFONO!
BUENO, PIENSEN ALGO USTEDES, QUE AHORITA VUELVO...
AY, VALDEZ, LO VEO CRUDO...
¡NOSOTROS TAMBIÉN...!
BUENO, YO AÚN PODRÍA "CONVENCERLO" A BASE DE PALMITO...

¿DE QUÉ...? ¡A VER! ¿DE QUÉ...?
TRANQUILOS...
¿NOS VAS A TRAICIONAR AHORA...?
...LA SEÑORITA MALPICA TAMPOCO SABE LEER EL CÓDICE... ¿ME EQUIVOCO...?
¡VETE A HACER PUÑETAS!
JI, JI JI...
¿DOS MÁS QUE SALEN PARA ACÁ...? NO, MIRA MENCHACA, AMIGO, NO MÁS ASALTOS POR AHORA... YA SABES QUE TENGO ALGO MÁS GORDO ENTRE MANOS...
¿QUE SABEN DEL TESORO, Y BUSCAN A ÉSOS...? ¡ANDALE! POS... DEMASIADA GENTE. NO ES CONVENIENTE... TRABAJO TENGO YA PARA SACARLES LOS DATOS, MIRA...
ARRÉGLATE PARA LIQUIDARLOS Y VENTE PARA LA MILPA. AYUDARÁS. TRAE ALGO DE "YERBA", DE PASO, QUE ESTAMOS ESCASOS.
BIEN "PINOLE", CUELGO YA, QUE SE ME VAN... SÍ, SÍ, YA HABLAREMOS...
¿DÓNDE SE HAN METIDO...?
Holiday Inn MÉRIDA
¡ANDALE! SI LOS PIERDO, EL "PINOLE" ME MANDA AL VALLE DE LAS CALACAS*... ¡A LA ESTACIÓN DE CAMIONES!
TM 31 36
* CEMENTERIO

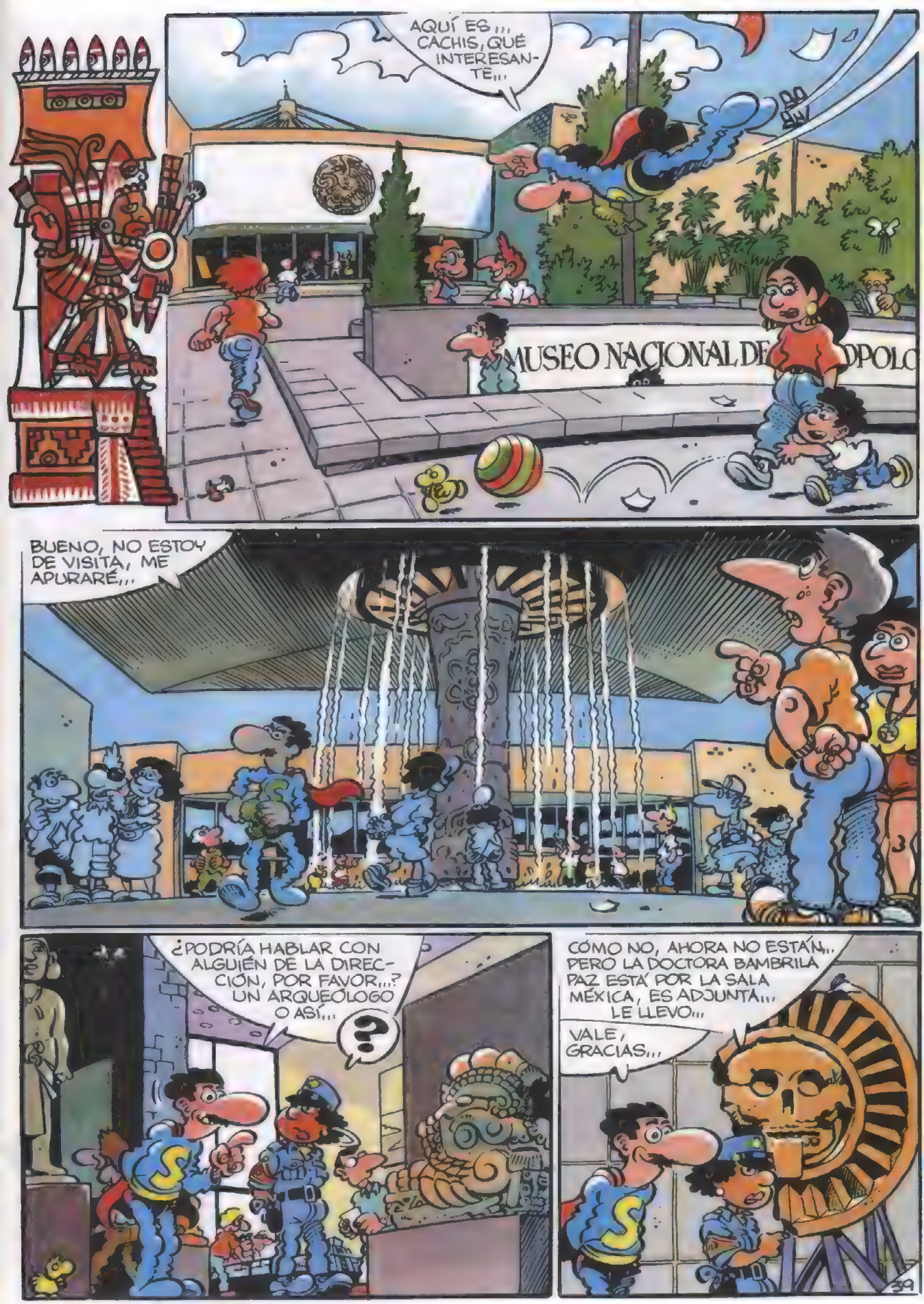
AQUÍ ES... CACHIS, QUÉ INTERESANTE...
MUSEO NACIONAL DE
BUENO, NO ESTOY DE VISITA, ME APURARÉ...
¿PODRÍA HABLAR CON ALGUIÉN DE LA DIRECCIÓN, POR FAVOR...? UN ARQUEÓLOGO O ASÍ...
?
CÓMO NO, AHORA NO ESTÁN... PERO LA DOCTORA BAMBRILA PAZ ESTÁ POR LA SALA MÉXICA, ES ADJUNTA... LE LLEVO...
VALE, GRACIAS...

MUCHO GUSTO, ¿QUÉ SE LE ANTOJA?
QUERÍA INFORMACIÓN SOBRE UN OBJETO QUE ME HA DADO UN INDIVIDUO MUY EXTRAÑO...

EN FIN... SI PUDIERA USTED EXPLI...

¡PERO...! ¿HA VENIDO A DEVOLVERLO...?
¿DEVOLVERLO...? ¿A QUIÉN...?

¡ESTO HA SIDO ROBADO DEL MUSEO HACE MESES, JUNTO CON OTRAS PIEZAS DE GRAN VALOR!
¿SÍ...? ¿QUÉ TIPO DE PIEZAS...?

BRAZALETES, TOCADOS, PECTORALES, UN CUCHILLO DE SACRIFICIOS, ETC... TODO RELACIONADO CON LA DIGNIDAD DE SACERDOTE DE CHAAC, DIOS DE LA LLUVIA.
VAYA...

¡LO SIENTO, DEBO HACERLE CONSIGNAR, MIENTRAS...!
¿CONSIGNAR...? ¿QUIERE DECIR DETENERME...? NO TIENE PRUEBAS, EN CAMBIO, YO...

...CREO QUE SÉ CÓMO CAPTURAR AL CULPABLE, RECUPERAR LAS PIEZAS QUIZÁ, Y... ¡ALGO MÁS!
OH, PUES... CREO QUE PODEMOS PLATICAR SOBRE ELLO...

¡CÁSCARAS! ¡QUÉ RUIDO ARMAN AQUÍ LOS AUTOBUSES! ¡CON RAZÓN LOS LLAMAN CAMIONES!
¡BROOOM!
48 60 SUR 48
AQUÍ
PARECE QUE SE TE HAN IDO LAS GANAS DE IR EN CAMIÓN, LUISA...
CREO QUE TOMAREMOS UN TAXI, ESTOY MAREADA...
SEÑA
TAL VEZ DEBERÍAMOS TOMAR ALGO... ¡EH, CHICO! ¿SABES LA HORA...?
LUIS AQUI
E-ESTO... PERDONA GRACIAS DE NADA...
¡DÉJATE DE COMER Y VAMOS A BUSCAR UN TAXI!
ALLÍ VEO UNO...
PIZZA
¿TAXI A CHICHÉN ITZÁ, SEÑOR...?
TAXI
VAYA, QUÉ SUERTE...
HUY... ME COLÉ...
¡Y QUE LO DIGAS! ¡YA ME DIRÁS CÓMO SABE EL TAXISTA A DÓNDE VAMOS ANTES DE QUE HAYAMOS ABIERTO LA BOCA... O NO SUBO!

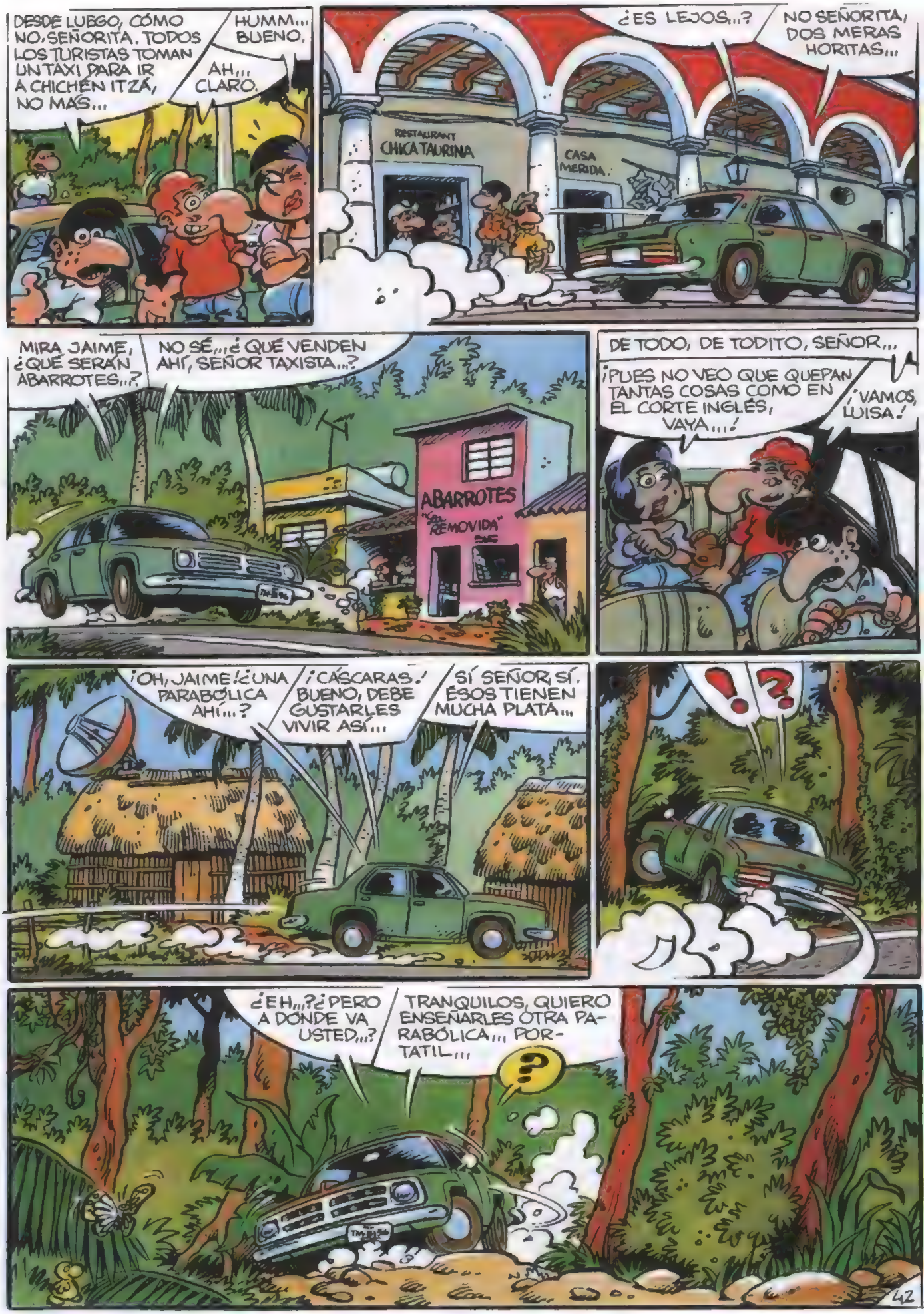
DESDE LUEGO, CÓMO NO, SEÑORITA. TODOS LOS TURISTAS TOMAN UN TAXI PARA IR A CHICHEN ITZÁ, NO MÁS...
HUMM... BUENO.
AH... CLARO.
¿ES LEJOS...?
NO SEÑORITA, DOS MERAS HORITAS...
RESTAURANT CHICATAURINA
CASA MERIDA
MIRA JAIME, ¿QUÉ SERÁN ABARROTES...?
NO SÉ... ¿QUÉ VENDEN AHÍ, SEÑOR TAXISTA...?
ABARROTES "LA REMOVIDA"
DE TODO, DE TODITO, SEÑOR...
¡PUES NO VEO QUE QUEPAN TANTAS COSAS COMO EN EL CORTE INGLÉS, VAYA...!
¡VAMOS, LUISA!
¡OH, JAIME! ¿UNA PARABÓLICA AHÍ...?
¡CÁSCARAS! BUENO, DEBE GUSTARLES VIVIR ASÍ...
SÍ SEÑOR, SÍ. ÉSOS TIENEN MUCHA PLATA...
¿EH...? ¿PERO A DÓNDE VA USTED...?
TRANQUILOS, QUIERO ENSEÑARLES OTRA PARABÓLICA... PORTATIL...
?

BIEN, AHORITA SE LA MUESTRO...

PARABELLUM DEL NUEVE. ¿LES GUSTA...?
¡BAJEN!
PE... PE... PE... PERO...
¡¡¡IH!

AQUÍ NO LES VA A OÍR NADIE... ¡CAMINEN...!

¡ALTO!
¡AYY... JAIME...!
GLUP.
CLICK
TLAC TLAC TLAC

¡UN BICHOO!
BANG

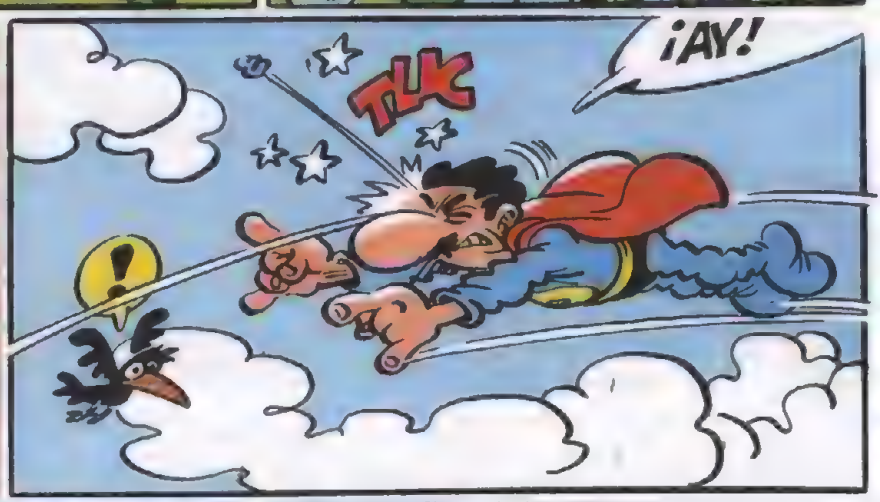
TLIC
¡AY!

¿QUIÉN RAYOS...?
¡CACHIS LA MAR!
¡SI SON...!

LÁSTIMA DE BALA, PERO ÉSTA NO LA FALLO...
¡SUELTA...!

¡OH, SÍ LA FALLARÁS...!
PLAFF
SU... SUPER, LLE... LLEGAS A TIEMPO...
SÍ, CLARO, SIEMPRE CHUPANDO PÁGINA...
DE NADA, LUISA... ¿QUÉ QUERÍA ÉSE?...
CASI NADA, MATARNOS CON SU PARABÓLICA PORTÁTIL, POR NARICES...
¡POR NARICES NO SERÁ Y ÉL MISMO NOS VA A EXPLICAR DE QUÉ VA LA HISTORIETA!
¡YO TE AYUDO!
¡NO, NO...! ¡FUE "EL PINOLE"! ME MANDÓ LIQUIDARLOS PORQUE SABÍAN... SABÍAN...
¿QUÉ SABÍAN...?
¿QUÉ SABÍAMOS...?
ESO... ¿QUÉ SÉ YO...?
LO DE UN TESORO... "EL PINOLE" CAPTURÓ UNOS TIPOS QUE BUSCABAN UN TESORO MAYA... DECÍA QUE YA HABÍA DEMASIADA GENTE EN EL CACAO...
MIRA QUÉ BIEN... ¿Y QUÉ ES "EL PINOLE"...? ¿UNA BANDA...?
SÍ, BUENO, UN GRUPO JEFATURADO POR "EL PINOLE"! NOS DEDICAMOS A ASALTAR TURISTAS EN LA CARRETERA, YO LE PASABA AVISO, DESDE LOS HOTELES, SOBRE POSIBLES INCAUTOS.
¡VALE! ¡ES SUFICIENTE! ¡NOS VAS A LLEVAR CON ELLOS! ¡AL COCHE TODOS!
¿Y ESTÁ CON ELLOS JUAN LÓPEZ...?
ESTO... NO SÉ...
DEJA, LUISA, YA LO VEREMOS...

¿ASÍ QUE USTED SABE MEJOR QUE EL OTRO CÓMO INTERPRETAR EL CÓDICE...? ¿Y ME OFRECE EL VEINTICINCO POR CIENTO DEL TESORO...? ¡JA, JA, JA...!
¡EL INFELIZ DE VALDEZ ES UN APRENDIZ, LE DIGO...! ¡SEGURO QUE ÉL NO LE OFRECE TANTO! ¡JA, JA, JA...!
¡NO! ¡JA, JA, JA! ¡VALDEZ ME OFRECE EL CINCUENTA...!
¿EH...? ¡MIRE, YO LE DOY EL SETENTA Y USTED ME LO MASACRA, AL VALDEZ!
¡JA, JA, JA, JA...! ¡ESO ESTÁ MUY BIEN! ¡SÍ, DE PLANO...!
¿Y QUÉ GARANTÍAS NOS DA DE QUE NO NOS MASACRARÁ A NOSOTROS...?
PUM
¡MALDITA SEA! ¿ES QUE NADIE SE FÍA DE "EL PINOLE?
NO, JEFE...
BANG BANG
!?
PLAF
PAF
GROK
45

¡BALEARLO, NO MÁS!
BANG
BANG
BANG
BANG
BANG
BANG
BANG
BANG
BANG
¡QUE ME ESTOY ENFADANDO!
PAF
PLAS
¡ÁNDALE! NO HAY QUIÉN PUEDA CON ÉSTE...!
AJÁ, YA ESTAMOS TODOS JUNTOS...
¡...Y APALEADOS! ¡BAH!
LÁSTIMA DE TESORO...
SÍ QUE LO ES, NADA... SE ACABÓ...
¡JUAAN!
DEMASIADA GENTE... Y TENGO QUE IR CON TODOS ESTOS BUEYES...
BUENO, AHORA VAIS A VENIR CONMIGO... ¡TODITOS!
ESTO... ¿A LA POLICÍA, EH...?
¿Y JUAN?
¡NONONO! ¡A BUSCAR EL TESORO DEL CIUACOATL...!
¡PERO...!
¿TODOS...?
¿EH...?
¡PERO! ¿Y JUAAN?

¡YO, SIN GARANTÍAS, NO DIGO DÓND...!
¡YO TAMPOCO!
¡LA GARANTÍA SOY YO! ¡IRÉIS A PARTES IGUALES!
¡ADEMÁS YO SÉ EL CAMINO!
BONK
¿DE VERAS, MANO...? ¡PUES TAL PARECE QUE PODRÍAMOS PLATICAR SOBRE ELLO!
¡NADA DE PLATICAR! ¡TODOS EN MARCHA CON TODO EL EQUIPO! ¡NO TOLERARÉ DISCUSIONES!
ES UN DURO EL TÍO...
ER... EH... ESTO, SÍ, JEFE... A LA ORDEN...
¿¡Y JUAAN!?
MIRA, LUISA, EJEM... YO, VERÁS...
¡JUAN NO ESTÁ AQUÍ! ¡AL DIABLO VUESTRO TESORO! ¡YO ME VUELVO A MÉRIDA! ¡A LA POLICÍA!
¡QUIETECITA, CHAMACA! UN TRATO ES UN TRATO... ¡USTED SE VIENE CON NOSOTROS!
EL TIENE RAZÓN LUISA, TODOS JUNTOS A POR EL TESORO DEL CIUACOATL, A REPARTIR A PARTES IGUALES...
O SEA QUE AHORA SOMOS SOCIOS...
¡QUÉ REMEDIO...!
GRRMBL... COCHINO TRAIDOR... SINVERGUENZA...
47

PAF
¡AAAH...!
TOC
PLAF
¿VES...? YA TE DIJE QUE NO TE ACERCARAS TANTO A ESOS ANIMALES, SON PELIGROSOS, COSA MALA...
UF... LLEVAMOS UNA BUENA CAMINATA, SUPER, ¿FALTA MUCHO...?
NO LO SÉ... HAY QUE SEGUIR HACIA EL SUR HASTA ENCONTRAR NO SÉ QUÉ PUERTA...

PREGUNTARÉ A VALDEZ SI SABE MÁS DE ESO... SI QUIERE COOPERAR, CLARO.
¡CÁSCARAS!
¿QUÉ PASA...?
?
¡LA PUERTA...! ¿ESO PODRÍA SER...?
¡LO ES! TIENE QUE SER AQUÍ, LA SELVA LO CUBRE TODO...
CLARO, ESO ES MUY NORMAL...
¡OH!
¡TODO EL MUNDO A ACAMPAR AQUÍ! ¡YO ME ADELANTO A EXPLORAR!
VALE, ESTAMOS CANSADOS...
OH, SÍ, LO ESTAMOS...

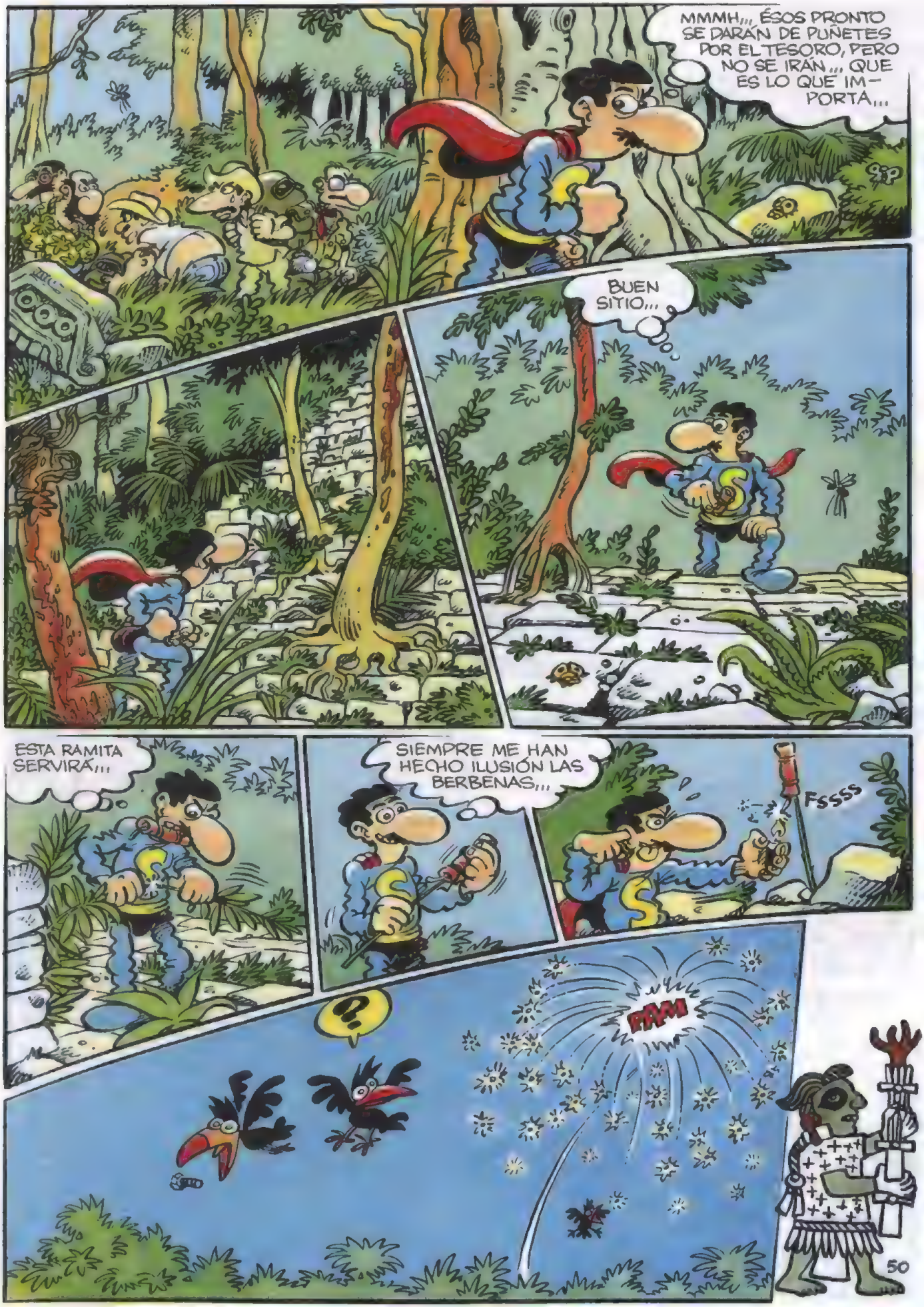
MMMH... ÉSOS PRONTO SE DARÁN DE PUÑETES POR EL TESORO, PERO NO SE IRÁN... QUE ES LO QUE IM-PORTA...
BUEN SITIO...
ESTA RAMITA SERVIRÁ...
SIEMPRE ME HAN HECHO ILUSIÓN LAS BERBENAS...
FSSSS
?
PAM!

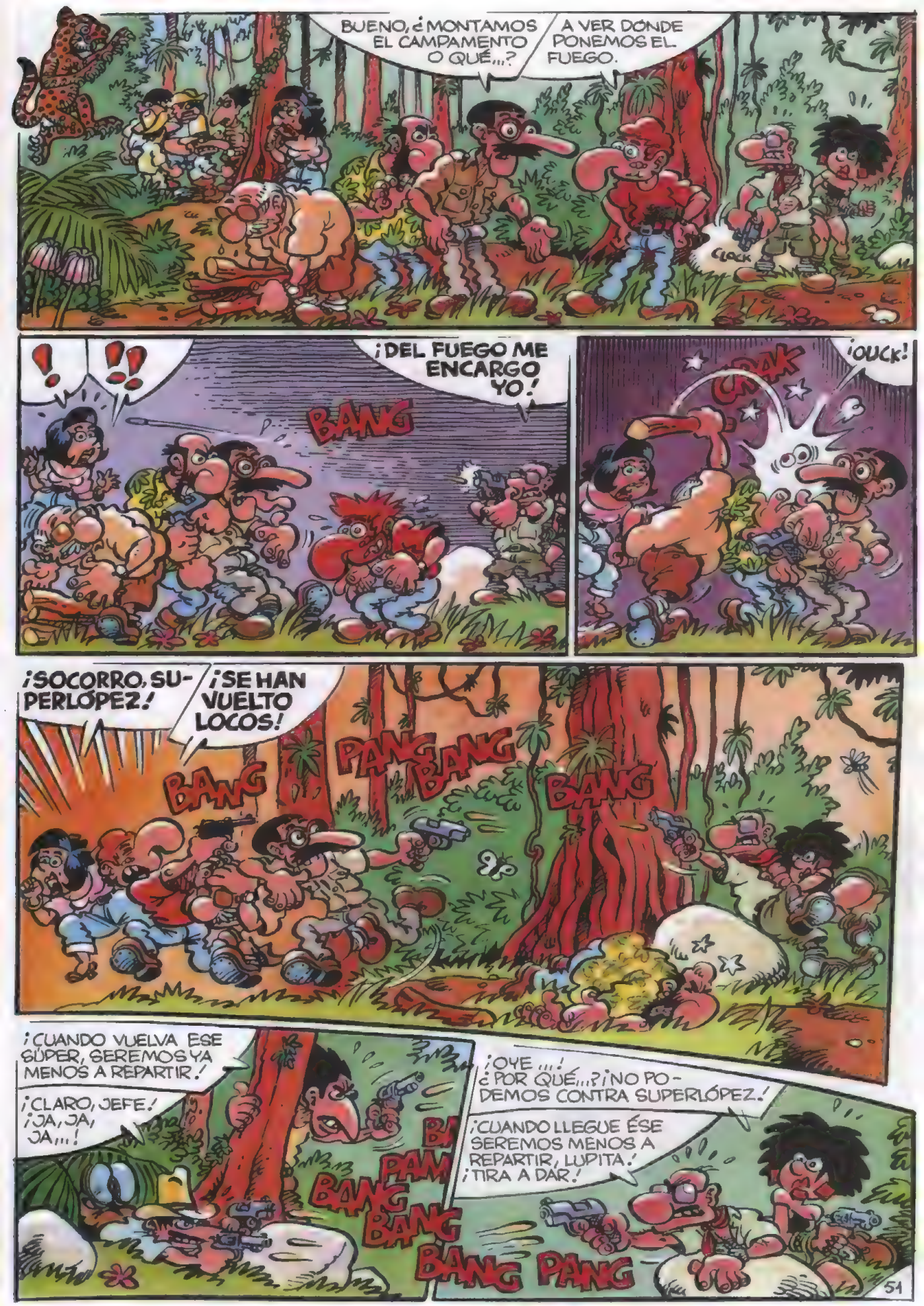
BUENO, ¿MONTAMOS EL CAMPAMENTO O QUÉ...?
A VER DÓNDE PONEMOS EL FUEGO.
CLICK
¡DEL FUEGO ME ENCARGO YO!
BANG
¡OUCK!
¡SOCORRO, SUPERLÓPEZ!
¡SE HAN VUELTO LOCOS!
BANG
PANG BANG
BANG
¡CUANDO VUELVA ESE SÚPER, SEREMOS YA MENOS A REPARTIR!
¡CLARO, JEFE! ¡JA, JA, JA...!
BANG BANG BANG
¡OYE...! ¿POR QUÉ...? ¡NO PODEMOS CONTRA SUPERLÓPEZ!
¡CUANDO LLEGUE ÉSE SEREMOS MENOS A REPARTIR, LUPITA! ¡TIRA A DAR!
BANG PANG

¡ESTÁN LOCOS!
¡NO! ¡ES EL MOMENTO DE REDUCIR SOCIOS! ¡QUIEREN SER MENOS A REPARTIR!
¡VÁMONOS CON SÚPER ANTES DE QUE NOS MATEN!
BANG
PANG
BANG
BANG
¡TIENE RAZÓN LUISA! ¡VAMOS A BUSCARLO!
¡CORRAMOS!
¡PIOM!
TOC
CLOC
BANG
PANG
¡POR AQUÍ, LUISA!
PANG
BANG
52

¡?!
CLAK
PLOMM
¡AAAH!
¡ATRÁS! ¡UNA TRAMPA!
CLAK PLOMMMM...
¡LUISAA...!
ANDA... ESTE DIBUJO ESTÁ EN EL CÓDICE, Y EN LA "LLAVE"
53

EPA... ES UNA PUERTA, Y PESA VARIAS TONELADAS...
SCREEEK...
¡CACHIS LA MAR! ¡ESTO ES EL TESORO DEL CIUACOATL, CLARO!
¡¡SOCORROO SÚPEEER...!!
VAYA... AFUERA SIGUEN LOS TIROS... PERO JAIME GRITA CERCA DE AQUÍ...
EL TESORO ESPERARÁ, VAMOS A PONER ORDEN...
¡VÁMONOS, JEFE!
¡SÍ, CORRAMOS!
¿DÓNDE ESTARÁ SUPERLÓPEZ...?
¿Y JAIME, Y LUISA...?
¡ESCUCHE JEFE...!
¡ES LUISA!
SOCORROOOOO...
¡POR AHÍ...!
54

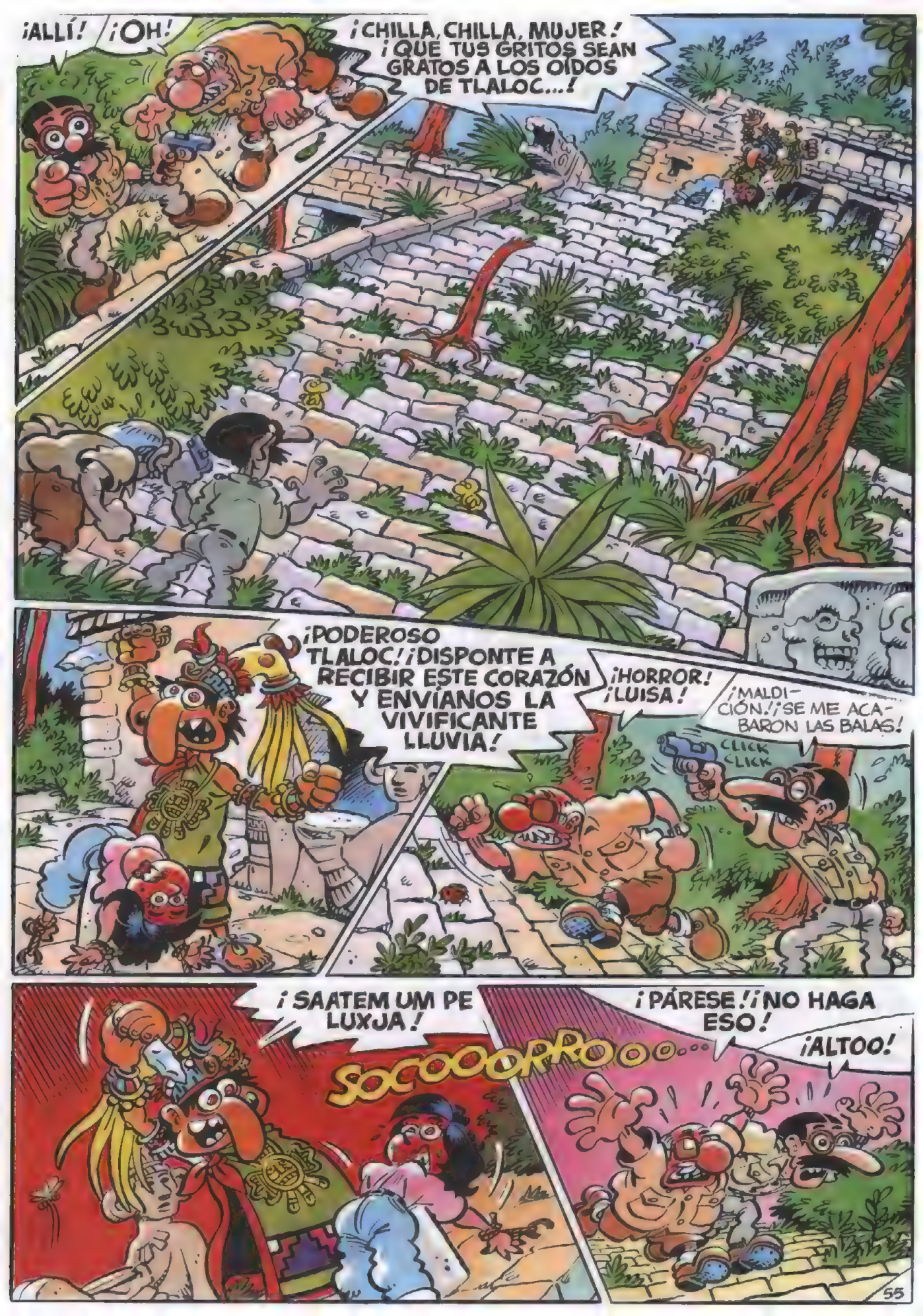
¡ALLÍ!
¡OH!
¡CHILLA, CHILLA, MUJER! ¡QUE TUS GRITOS SEAN GRATOS A LOS OÍDOS DE TLALOC...!
¡PODEROSO TLALOC! ¡DISPONTE A RECIBIR ESTE CORAZÓN Y ENVÍANOS LA VIVIFICANTE LLUVIA!
¡HORROR! ¡LUISA!
¡MALDICIÓN! ¡SE ME ACABARON LAS BALAS!
CLICK CLICK
¡SAATEM UM PE LUXJA!
SOCOOOPROOO...
¡PÁRESE! ¡NO HAGA ESO!
¡ALTOO!

¡!
¿?
¡HOLA! ¿NOS CONOCEMOS DE ANTES, VERDAD...?
¡!
PAF
¡LUISA! ¡MENOS MAL QUE LLEGÓ USTED A TIEMPO!
SÍ, ÚLTIMAMENTE LLEGO A TIEMPO A TODAS LAS TONTERÍAS.
¿TONTERÍAS...? ¿ESTE SALVAJE MAYA ES UNA TONTERÍA...? ¡ES UNA RELIQUIA VIVA!
NONONO... ES SIMPLEMENTE UN LOCO...
¿AH, SÍ...?
SÍ. AFUERA YA DEBE ESTAR LA POLICÍA MEXICANA, INFORMADA POR MÍ... NOS PUSIMOS DE ACUERDO PARA RECUPERAR LOS OBJETOS QUE USABA ESTE LOCO...
¡SON AUTÉNTICOS!
Y TANTO... LOS ROBÓ DEL MUSEO... PERO VAMOS ALLÁ, CON ÉL...
HAN CESADO LOS TIROS.

¡TODO HA SALIDO BIEN GRACIAS A USTED, SUPERLOPEZ!
DE NADA, A MANDAR...
...Y NO DEJEN ESCAPAR A ESTE LOCO... ES PELIGROSO.
¡SAATEM UM PE LUXJA!
¡YA LO CONOCEMOS! ¡SE CREE UN SACERDOTE MAYA Y NO CESA DE REPETIR ESA FRASE EN MAYANCE...! ¡ES TODITO LO QUE SABE!
¿Y QUÉ SIGNIFICA...?
¿SAATEM UM PE LUXJA? ALGO ASÍ COMO "DAME UNA JÍCARA DE AGUA".
AAAH...
ESTÁ OBSESIONADO POR HACER SACRIFICIOS A TLALOC, DIOS DE LA LLUVIA. ¡TIENE QUE HABER LIQUIDADO A UN CHORRÓN DE GENTE!
¿Y CÓMO LO SABE...?
¡"POS" CLARO! ¡ÚLTIMAMENTE LLUEVE BASTANTE EN YUCATÁN...!
¡CÁSCARAS...!
¡ANDAA...!

SE ACABÓ TODO... POR LO VISTO, LO DEL TESORO DEL CIUACOATL SÓLO ERA UN TRUCO PARA...
¡EL CÓDICE ERA AUTÉNTICO!
Y EL TESORO TAMBIÉN, YO LO HE VISTO...
¿QUÉEE...?
¿DÓNDE, DÓNDEEE...?
¡OTRA VEZ EL TESORO! ¿Y JUAAAN...?
CALMA, CALMA... SÍGANME Y COJAN, HAY PARA TODOS...
¡VIVA!
¿LO REPARTIREMOS ENTRE TODOS...?
BUENO, EJEM, LA PARTE QUE SEGÚN LA LEY...
ESPEREN, ESPEREN A VERLO...
¡HE AQUÍ SU TESORO! ¡PASEN Y VEAN...!
!!!
PERO, PERO... ESTO... ¿NOS TOMA EL PELO...?
¡QUÉ VA!
58

EL "MUJER SERPIENTE", TESORERO, O LO QUE SEA, ALMACENÓ UNA INGENTE FORTUNA AQUÍ, EN LA MONEDA MAYA MÁS CORRIENTE ENTONCES, SE COMPRENDE...
AAH... SÍ, CLARO...
¿...?
¡SEMILLAS DE CACAO! ¡DINERO ENTRE LOS MAYAS...! ¡Y NI SIQUIERA SIRVE YA NI PARA CHOCOLATE!
ME TEMO QUE ESE CUAUCOÁTL NO PASABA DE SER UN VULGAR AVARO DE PACOTILLA...
JI, JI... MMH...
TOC
RÍE, RÍE, JAIME... LA RISA CURA LAS DECEPCIONES.
AH..
BUB...
JUAN...

POR CIERTO...¿Y JUAN...? AHORA QUE LO DEL TESORO ESTÁ ACLARADO PODRÍAMOS...
¡NO FALTABA MÁS...!
¡EL TESORO DE CHOCOLATE ERA LO PRIMERO! ¿NO ES CIERTO...?¡Y JUAN A LA PORRA! ¿NO ES CIERTO...?
¡NO SEAS INJUSTA, LUISA...
PENSÁBAMOS QUE NO LE HARÍAN NADA. NO TENÍA NADA QUE VER CON EL TESORO...
TATHERWOOD DIJO QUE SE HABÍA ESCAPADO...
¿AH, SÍ...? ¡ENTONCES ANDA PERDIDO POR LA SELVA, HAMBRIENTO Y A MERCED DE LAS IGUANAS Y SERPIENTES...! ¡A LO MEJOR YA ESTÁ MUERTO!
LAS IGUANAS SON INOFENSIVAS, LUISA...
ES EL MOMENTO DE QUE ME VAYA YO Y APAREZCA YO... DIGO ÉL, O SEA YO...
BONK BONK BONK
¡ESTOY HARTO! ¡HARTOO!
SCREEECK
¡DALE QUE DALE CON JUAN EN TODA LA HISTORIETA...! ¡ES INAGUANTABLE! ¡OTRA VEZ QUE OS SALVE EL SPIDERMAN ESE!
PLOUK
¡ME VOY A BARCELONA SOLO!

¿QUÉ MOSCA LE HABRÁ PICADO...? ¡TIENE UNOS PRONTOS TAN RAROS ÉSE!
UF... VAYA... BUENO, SIGAMOS...
ÉSTE DEBE SER EL HOTEL QUE NOS DIJERON... NOS QUEDAREMOS AQUÍ POR HOY.
ESO, DESCANSEMOS...
HOTEL MAYALAND
NO LLORES, LUISA... YO TENGO LA SENSACIÓN DE QUE JUAN ESTÁ MÁS CERCA DE LO QUE...
¡NO LE DÉ FALSAS ESPERANZAS, JAIME! ¡HAY QUE AFRONTAR LA CRUDA REALIDAD!
HIP
¡HOLA, CHICOS! ¿QUÉ TAL...? ¡CUÁNTO BUENO POR AQUÍ!
61

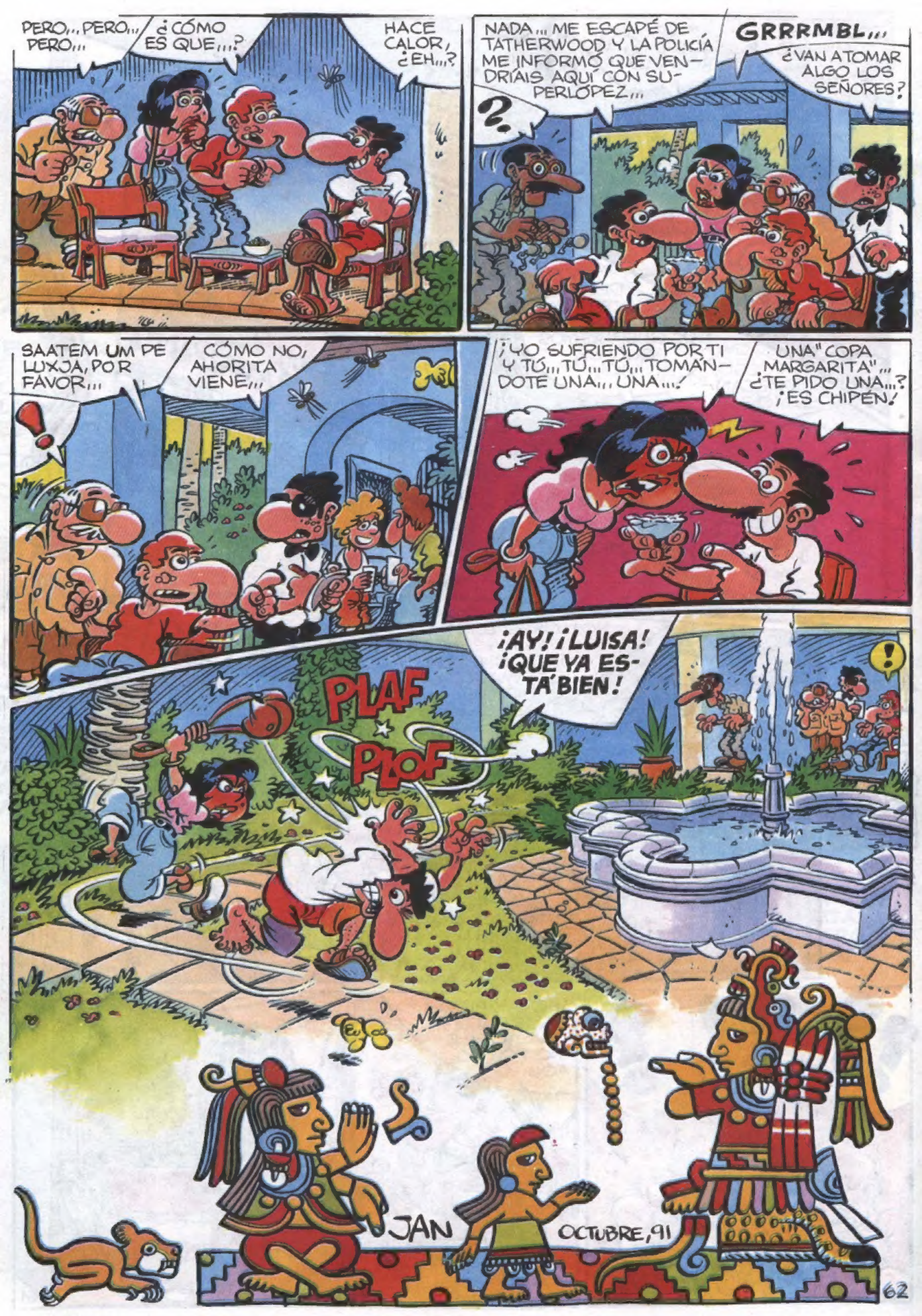
PERO... PERO... PERO...
¿CÓMO ES QUE...?
HACE CALOR, ¿EH...?
NADA... ME ESCAPÉ DE TATHERWOOD Y LA POLICÍA ME INFORMÓ QUE VENDRÍAIS AQUÍ CON SUPERLÓPEZ...
GRRRMBL...
¿VAN A TOMAR ALGO LOS SEÑORES?
SAATEM UM PE LUXJA, POR FAVOR...
CÓMO NO, AHORITA VIENE...
¡YO SUFRIENDO POR TI Y TÚ... TÚ... TÚ... TOMANDOTE UNA... UNA...!
UNA "COPA MARGARITA"... ¿TE PIDO UNA...? ¡ES CHIPÉN!
¡AY! ¡LUISA! ¡QUE YA ESTÁ BIEN!
PLAF
PLOF
JAN
OCTUBRE, 91

OLÉ SUPER LÓPEZ

TÍTULOS PUBLICADOS

1.- LAS AVENTURAS DE SUPER LÓPEZ
2.- EL SUPERGRUPO
3.- TODOS CONTRA UNO, UNO CONTRA TODOS
4.- LOS ALIENÍGENAS
5.- EL SEÑOR DE LOS CHUPETES
6.- LA SEMANA MÁS LARGA
7.- LOS CABECICUBOS
8.- LA CAJA DE PANDORA
9.- LA GRAN SUPERPRODUCCIÓN
10.-AL CENTRO DE LA TIERRA
11.- CACHABOLIK BLUES ROCK Y EL FANTASMA
12.- EN EL PAÍS DE LOS JUEGOS EL TUERTO ES EL REY
13.- LA GÉNESIS DE SUPER LÓPEZ
14.- EL ASOMBRO DEL ROBOT
15.- LOS PETISOS
16.- LOS CERDITOS DE CAMPRODÓN
17.- PERIPLO BÚLGARO
18.- LA BANDA DEL DRAGÓN DESPEINADO
19.- HOTEL PÁNICO
20.- UN CAMELLO SUBIÓ AL TRANVÍA EN GRENOBLE Y...
21.- EL TESORO DEL CIUACOATL
22.- LOS LADRONES DE OZONO
23.- EL CASTILLO DE ARENA
24.-LA AVENTURA ESTÁ EN LA ESQUINA
25.- TYRANNOSAURUS SECT
26.- LOS GEMELOS DE SUPER LÓPEZ
27.- LA ACERA DEL TIEMPO